

UN NUOVO APPROCCIO ALL'ECONOMIA CIRCOLARE,
PER RENDERE ANCORA PIÙ BELLE E PULITE
LE NOSTRE CITTÀ!



COMUNE DI PIOSASCO
Crediti: Castello Nove Merli



COMUNE DI VINOVO
Crediti: matrimonio.com



COMUNE DI ORBASSANO
Crediti: Comune di Orbassano

ECOCALENDARIO 2024

SIAMO AD UN SALTO DAL CAMBIAMENTO!



Consorzio
di Area Vasta
COVAR 14



pegaso03



COMUNE DI
MONCALIERI

ZONA 9

SEI DELLA ZONA 9 SE ABITI IN

- PIAZZA AMEDEO FERDINANDO
- PIAZZA BADEN BADEN
- PIAZZA CADUTI PER LA LIBERTA'
- PIAZZA UMBERTO I°
- PIAZZA VITTORIO EMANUELE
- SALITA PADRE GIUSEPPE DENZA
- STRADA BRANDINA
- VIA ADOLFO ARDUINO
- VIA BARETTI
- VIA BOGINO
- VIA CARLO ALBERTO
- VIA CRISTOFORO COLOMBO
- VIA GIACOMO MATTEOTTI
- VIA GOITO
- VIA MARTIRI DELLA LIBERTA'
- VIA CRISTOFORO COLOMBO
- VIA PRINCIPESSA MARIA CLOTILDE
- VIA REAL COLLEGIO
- VIA S. CROCE
- VIA S. MARTINO
- VIA SILVIO PELLICO
- VIA TORQUATO TASSO
- VIA VITTORIO ALFIERI
- VIALE PORTA PIACENTINA
- VIALE STAZIONE
- VICOLO ANDREA COTTA
- VICOLO APPIANO
- VICOLO CARLO BOTTA
- VICOLO CESARE BECCARIA
- VICOLO DENINA
- VICOLO DUCH
- VICOLO FERRANTE APORTI
- VICOLO FLAVIO GIOIA
- VICOLO FRANCESCO FERRUCCI
- VICOLO GEROLAMO SAVONAROLA
- VICOLO GIADINI
- VICOLO MARTINI
- VICOLO MOMBELLO
- VICOLO MURATORI
- VICOLO VINCENZO GIOBERTI
- VICOLO DELLA CHA'
- VIA CAVOUR - NUMERI DISPARI (ESCLUSO N.RO CIVICO 1)



LE MODALITÀ DI RACCOLTA

Tutte le raccolte avverranno con servizio diurno, l'esposizione dovrà avvenire tra le ore 22,00 del giorno precedente la raccolta e le ore 6,00 del giorno indicato.

LE MODALITÀ DI LAVAGGIO CASSONETTI

I lavaggi sono previsti per i contenitori RU da 120 l in su, per i contenitori ORGANICO da 120 l in su e per i contenitori VETRO da 120 l in su. Nei giorni di lavaggio si raccomanda di lasciare esposti i contenitori fino ad avvenuta effettuazione del servizio (indicativamente fino alle ore 18.00).

Vi invitiamo a rispettare scrupolosamente gli orari di esposizione e a segnalare i casi di mancata raccolta al numero 800.639.639 il giorno successivo a quello indicato per il passaggio



ECOCENTRO



DOVE

L'Ecocentro in Via
Lurisia angolo
Strada Carpice



QUANDO

Dal Lunedì' al Giovedì: 8,00 - 12,00; 14,30 - 18,00
Venerdì' e Sabato: 8,00 - 14,00; 14,30 - 18,00
Domenica: 9,00 - 11,30
(festivi esclusi)

COSA SI PUÒ CONFERIRE



Carta ; Cartone; Plastica e lattine; Plastica mista; Verde, Imballaggi in vetro; Pneumatici; Metallo; Legno; Inerti; Ingombranti; Vernici; Oli vegetali; Oli minerali; Abiti usati; Accumulatori al piombo; Toner; Tappi in sughero; Bombolette spray; Imballaggi sporchi; RAEE (Rifiuti di apparecchiature elettriche ed elettroniche: Frigoriferi e congelatori, piccoli e grandi elettrodomestici, TV/PC, Neon, Utensili e Giocattoli elettrici ed elettronici).



LIMITI DI CONFERIMENTO

ATTENZIONE! Collegarsi a www.covar14.it o telefonare al numero verde consortile 800.639.639 per verificare i limiti di conferimento previsti per ciascuna tipologia di rifiuto a seconda del soggetto che accede all'Ecocentro (famiglia o utenza non domestica).



Chi si reca all'ECOCENTRO deve essere residente a Moncalieri ed esibire la tessera sanitaria. Le attività commerciali devono invece presentare l'apposita tessera BUSINESS CARD.
ATTENZIONE!

- I rifiuti conferiti devono essere suddivisi per tipologia;
- i rifiuti devono essere scaricati direttamente negli appositi contenitori sulla base di quanto indicato dal personale addetto e dalla segnaletica.

PER MAGGIORI INFORMAZIONI CONSULTA "IL REGOLAMENTO DEI CENTRI DI RACCOLTA" SU
WWW.COVAR14 O CHIAMA IL NUMERO VERDE CONSORTILE 800.639.639



COMUNE DI VILLASTELLONE
Crediti: Wikipedia

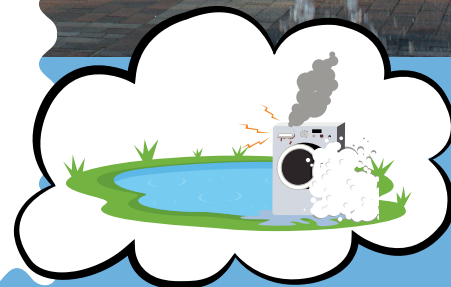

**ABBANDONIAMO LE
CATTIVE ABITUDINI,
NON I RIFIUTI!**

ABC DELLA RACCOLTA DIFFERENZIATA



Segnala i casi di mancata raccolta al numero verde consortile 800.639.639 il giorno successivo a quello indicato per il passaggio



ORGANICO

- ✓ scarti di cucina e avanzi di cibo - fondi di caffè e di the - carta assorbente da cucina - gusci d'uovo - fiori recisi e piante domestiche (senza terriccio) - alimenti avariati - scarti di verdura e di frutta - pane - lettiera organica di piccoli animali domestici - salviette di carta unte - ceneri spente
- ✗ tessuti - cuoio - sfalci - patate - ramaglie - terriccio.



RU - RIFIUTI INDIFFERENZIATI

- ✓ Rifiuti composti da più materiali diversi tra loro (spazzolini, lamette, penne, etc.) - stracci - ceramica - gomme - bacinelle - pannolini e assorbenti - cassette audio CD/DVD - polvere aspirapolvere - giocattoli rotti (non elettronici) - calze
- ✗ Tutti i materiali riciclabili - Rifiuti ingombranti, pericolosi o elettrici (RAEE) - lampadine - pile - farmaci



CARTA E CARTONE

- ✓ giornali, riviste, depliant - imballaggi di carta e cartoncino (scatole della pasta, del sale, etc.) - scatole e scatoloni in cartone - confezioni in tetra pak (latte, succhi di frutta) - ricordarsi di togliere il tappo di plastica
- ✗ carta e cartone sporchi - carta oleata (per alimenti) o plastificata - carta da forno - scontrini - carta chimica in generale



PLASTICA E LATTINE

- ✓ contenitori per liquidi (bibite, acqua) - Flaconi prodotti per l'igiene della casa e della persona - piatti, bicchieri e posate in plastica - vaschette e imballaggi in polistirolo - barattoli d'alluminio per alimenti - lattine di bibite
- ✗ giocattoli - bacinelle - sedie e tavoli in plastica - plastiche dure (spazzolini, penne, etc) - barattoli con residui di sostanze pericolose (vernici, colle, etc.)



VETRO

- ✓ barattoli - bottiglie - vasetti di vetro
- ✗ vetri per specchi - oggetti di ceramica e porcellana - lampadine e tubi al neon - vetro pyrex



Vi invitiamo a rispettare scrupolosamente gli orari di esposizione

ALTRI RIFIUTI



RAEE

Rifiuti da
Apparecchiature
Elettriche ed
Elettroniche

All'Ecocentro o consegnati ai punti vendita a fronte di un acquisto del nuovo secondo le disposizioni di Legge vigenti.

Cosa conferire?

Grandi elettrodomestici -
Piccoli elettrodomestici -
Apparecchiature informatiche e per telecomunicazioni -
Apparecchiature di consumo -
Apparecchiature di illuminazione - Strumenti elettrici ed elettronici (ad eccezione degli utensili industriali fissi di grandi dimensioni) - Giocattoli e apparecchiature per lo sport e per il tempo libero



VERDE E RAMAGLIE

Nel cassonetto verde oppure all'Ecocentro (per informazioni sul servizio: numero verde consortile 800.639.639).

Cosa conferire?

- ✓ sfalci di erba, potature della siepe - ramaglie - foglie e terriccio - cortecce, segatura e paglia - ceneri di legna (spente) - piante domestiche
- ✗ rifiuti alimentari e scarti di cucina - alimenti liquidi - ossi - lettieri per animali - sacchetti di nylon



FARMACI

Sfusi negli appositi contenitori bianchi posti in prossimità delle farmacie.

I farmaci sono rifiuti speciali, inquinanti per l'ambiente, nel nostro territorio vengono raccolti in modo differenziato.

- ✓ sciroppi, pastiglie, flaconi, pomate - altri farmaci scaduti privi di confezione
- ✗ imballaggi, siringhe, termometri



PILE

Sfuse negli appositi contenitori gialli posti in prossimità delle ferramenta e/o dei negozi di fotografia.

Le pile sono rifiuti pericolosi che non devono essere dispersi nell'ambiente, nel nostro territorio vengono raccolti in modo differenziato.

- ✓ pile e batterie a stilo (es. per torce, radio) o rettangolari - pile a bottone (es. per calcolatrici, orologi)
- ✗ batterie contenenti liquidi - lampadine e lampade a neon



INGOMBRANTI

Ritiro gratuito a domicilio, su prenotazione al numero verde consortile 800.639.639, oppure all'Ecocentro.

**ATTENZIONE!
PER IL RITIRO A
DOMICILIO, IL
MATERIALE VA
ESPOSTO NEL GIORNO
INDICATO AL MOMENTO
DELLA PRENOTAZIONE**

Tutti gli oggetti voluminosi di origine domestica, come ad esempio: divani, mobili, materassi, reti - cucine, frigoriferi, televisori, lavatrici - lavastoviglie, condizionatori



COMUNE DI VIRLE PIEMONTE
Crediti: Lavoriamo per Virle FB



UTENZE NON DOMESTICHE

Le utenze non domestiche selezionate, che attualmente usufruiscono di passaggi di raccolta aggiuntivi rispetto a quanto riportato in calendario, continueranno ad avvalersi dei seguenti servizi:

- **VETRO** - FREQUENZA DI RACCOLTA SETTIMANALE (MERCOLEDÌ);
- **CARTONE** - FREQUENZA DI RACCOLTA SETTIMANALE (MERCOLEDÌ)

Le utenze non domestiche che effettuano l'**autocompostaggio aerobico**, anche di prossimità o di comunità, per residui costituiti da sostanze naturali non pericolose prodotti nell'ambito delle attività agricole e vivaistiche, possono fruire della **riduzione della TARI** prevista dal Regolamento comunale, iscrivendosi all'Albo dei Compostatori istituito presso il Comune.



ATTENZIONE!

Per tutte le informazioni e per la prenotazione di servizi è a disposizione il numero verde consortile 800.639.639
Ulteriori informazioni sono disponibili sui siti: www.covar14.it www.pegaso03.it

REGOLE PER IL BUON FUNZIONAMENTO DEL SERVIZIO



ESPORRE
i contenitori
solo se pieni



SCHIACCIARE
gli imballaggi
per ridurne il
volume



CONFERIRE
i rifiuti nei
rispettivi
contenitori



RISPETTARE
gli orari di
esposizione



SVUOTARE
gli imballaggi
dal contenuto
residuo



NON ABBANDONARE
i rifiuti
all'esterno dei
contenitori



ATTENZIONE!

Per tutte le informazioni è a disposizione il numero verde consortile 800.639.639
Ulteriori informazioni sono disponibili sui siti: www.covar14.it www.pegaso03.it

MARZO 2024



COMUNE DI PIOBESI
TORINESE
Crediti: Comune di Piobesi
Torinese



LO SAPEVI CHE...

Grazie alle politiche di protezione ambientale e al riciclo di carta e legno, le foreste europee sono in aumento e l'Europa è un paese all'avanguardia in questo!

1 VENERDÌ
S. Albino

2 SABATO RU, ORGANICO
S. Agnese

3 DOMENICA
S. Cunegonda

4 LUNEDÌ
S. Casimiro, S. Lucio

5 MARTEDÌ
II di Quaresima

6 MERCOLEDÌ RU, ORGANICO, CARTA,
Beata Rosa da V. PLASTICA, VERDE

7 GIOVEDÌ
S. Felicità

17 DOMENICA
S. Patrizio

18 LUNEDÌ
S. Salvatore, S. Cirillo

19 MARTEDÌ
Festa del Papà - IV di Quaresima

20 MERCOLEDÌ RU, ORGANICO+LAV,
S. Alessandra m. CARTA, PLASTICA, VERDE

21 GIOVEDÌ
S. Benedetto

22 VENERDÌ
Giornata mondiale dell'acqua

23 SABATO RU, ORGANICO
S. Turibio de M.

8 VENERDÌ
Festa della donna

9 SABATO RU, ORGANICO
S. Francesca Romana

10 DOMENICA
S. Simplicio Papa

11 LUNEDÌ
S. Costantino

12 MARTEDÌ
III di Quaresima

13 MERCOLEDÌ RU, ORGANICO,
S. Rodrigo CARTA, PLASTICA

14 GIOVEDÌ
S. Matilde regina

15 VENERDÌ
S. Luisa

16 SABATO RU, ORGANICO
S. Eriberto vescovo

24 DOMENICA
Le Palme

25 LUNEDÌ
Annunc. del Signore

26 MARTEDÌ
V di Quaresima

27 MERCOLEDÌ RU, ORGANICO,
S. Ruperto CARTA, PLASTICA

28 GIOVEDÌ
S. Sisto III papa

29 VENERDÌ
S. Secondo martire

30 SABATO RU, ORGANICO
S. Amedeo

31 DOMENICA
S. Pasqua

NOTE

LAV = RACCOLTA + LAVAGGIO

RU= RIFIUTI INDIFFERENZIATI (CASSONETTO GRIGIO)

* = TURNO DI RACCOLTA SPOSTATO CAUSA FESTIVITÀ

APRILE 2024



COMUNE DI CANDIOLO
Crediti: Corradinoarchitetto



LO SAPEVI CHE...

Tutte le caffettiere moka prodotte in Italia, circa 7 milioni l'anno, sono di alluminio riciclato?

Bastano 37 lattine per fare una moka da 3 tazze!

1 LUNEDÌ
Lunedì dell'Angelo

2 MARTEDÌ
S. Francesco di Paola

3 MERCOLEDÌ
S. Riccardo

**RU+LAV, ORGANICO,
CARTA, PLASTICA, VERDE**

4 GIOVEDÌ
S. Isidoro

5 VENERDÌ
S. Vincenzo Ferrer

6 SABATO
S. Guglielmo

RU, ORGANICO

7 DOMENICA
S. Ermanno

17 MERCOLEDÌ
S. Roberto

**RU, ORGANICO, CARTA,
PLASTICA, VERDE**

18 GIOVEDÌ
S. Ermogeno

19 VENERDÌ
S. Emma

20 SABATO
S. Sara

RU, ORGANICO

21 DOMENICA
S. Silvio

22 LUNEDÌ
S. Caio

23 MARTEDÌ
S. Giorgio

8 LUNEDÌ
S. Dionigi

9 MARTEDÌ
S. Demetrio

10 MERCOLEDÌ RU, ORGANICO, CARTA,
S. Terenzio PLASTICA, VERDE

11 GIOVEDÌ
S. Gemma

12 VENERDÌ
S. Zeno

13 SABATO RU, ORGANICO
S. Martino Papa

14 DOMENICA
S. Abbondio

15 LUNEDÌ
S. Teodoro

16 MARTEDÌ
S. Lamberto

24 MERCOLEDÌ RU, ORGANICO, CARTA,
S. Fedele PLASTICA, VERDE

25 GIOVEDÌ
Festa della Liberazione

26 VENERDÌ
S. Cleto e Marcellino

27 SABATO RU, ORGANICO
S. Zita

28 DOMENICA
S. Valeria

29 LUNEDÌ CARTA*, PLASTICA*
S. Caterina da Siena

30 MARTEDÌ RU*
S. Pio V papa

NOTE

RU= RIFIUTI INDIFFERENZIATI (CASSONETTO GRIGIO)

* = TURNO DI RACCOLTA SPOSTATO CAUSA FESTIVITÀ

MAGGIO 2024



COMUNE DI MONCALIERI
Crediti: Vivere Moncalieri



Consorzio
di Area Vasta
COVAR 14

LO SAPEVI CHE...

Le bottiglie di plastica di oggi pesano circa il 15% in meno di dieci anni fa, e la qualità e la sicurezza sono identiche!

1 MERCOLEDÌ VERDE
Festa dei lavoratori

2 GIOVEDÌ ORGANICO*
S. Cesare, S. Atanasio

3 VENERDÌ
SS. Filippo e Giacomo

4 SABATO RU, ORGANICO
S. Silvano, S. Nereo

5 DOMENICA
S. Pellegrino mar.

6 LUNEDÌ
S. Giuditta mar.

7 MARTEDÌ
S. Flavia

17 VENERDÌ
S. Pasquale Baylon

18 SABATO RU, ORGANICO
S. Giovanni I Papa

19 DOMENICA
S. Celestino V Papa

20 LUNEDÌ
S. Bernardino da S.

21 MARTEDÌ
S. Vittorio mar.

22 MERCOLEDÌ RU, ORGANICO, CARTA,
S. Rita da Cascia PLASTICA, VERDE

23 GIOVEDÌ
S. Desiderio vescovo

8 **MERCOLEDÌ** RU, ORGANICO, CARTA,
S. Vittore PLASTICA, VERDE

9 **GIOVEDÌ**
S. Gregorio

10 **VENERDÌ**
S. Antonino

11 **SABATO** RU, ORGANICO
S. Fabio mar.

12 **DOMENICA**
S. Nereo

13 **LUNEDÌ**
S. Emma

14 **MARTEDÌ**
S. Mattia Apostolo

15 **MERCOLEDÌ** RU, ORGANICO+LAV,
S. Torquato CARTA, PLASTICA, VERDE

16 **GIOVEDÌ**
S. Ubaldo

24 **VENERDÌ**
B. V. Maria Ausiliatrice

25 **SABATO** RU, ORGANICO
S. Urbano

26 **DOMENICA**
S. Filippo Neri

27 **LUNEDÌ**
S. Agostino

28 **MARTEDÌ**
S. Emilio M.

29 **MERCOLEDÌ** RU, ORGANICO, CARTA,
Ascens. del Signore PLASTICA, VERDE

30 **GIOVEDÌ**
S. Felice I papa

31 **VENERDÌ**
Visitaz. B.V.M.

NOTE

LAV = RACCOLTA + LAVAGGIO

RU= RIFIUTI INDIFFERENZIATI (CASSONETTO GRIGIO)

* = TURNO DI RACCOLTA SPOSTATO CAUSA FESTIVITÀ

GIUGNO 2024



COMUNE DI RIVALTA
Crediti: Comune di Rivalta



Consorzio
di Area Vasta
COVAR 14

LO SAPEVI CHE...

Con 1500/2000 scatolette di tonno riciclate si può realizzare il telaio di una bicicletta, e con sole 130 lattine un monopattino!

1 SABATO RU, ORGANICO
S. Giustino martire

2 DOMENICA
Festa della Repubblica

3 LUNEDÌ
S. Carlo L. List

4 MARTEDÌ
SS. Trinità

5 MERCOLEDÌ RU, ORGANICO, CARTA,
Giornata mondiale dell'ambiente PLASTICA, VERDE

6 GIOVEDÌ
S. Norberto vescovo

7 VENERDÌ
S. Roberto vescovo

17 LUNEDÌ
S. Adolfo

18 MARTEDÌ
S. Marina

19 MERCOLEDÌ RU, ORGANICO, CARTA,
Corpus Domini PLASTICA, VERDE

20 GIOVEDÌ
S. Silverio Papa

21 VENERDÌ
S. Luigi Gonzaga

22 SABATO RU, ORGANICO
S. Paolino da Nola

23 DOMENICA
S. Lanfranco vescovo

8 SABATO RU, ORGANICO
S. Medardo vescovo

9 DOMENICA
S. Primo, S. Efrem

10 LUNEDÌ
S. Diana, S. Marcella

11 MARTEDÌ
S. Barnaba ap.

12 MERCOLEDÌ RU, ORGANICO+LAV,
S. Guido, S. Onofrio CARTA, PLASTICA, VERDE

13 GIOVEDÌ
S. Antonio da P.

14 VENERDÌ
S. Eliseo

15 SABATO RU, ORGANICO
S. Vito

16 DOMENICA
S. Aureliano

24 LUNEDÌ
Nativ. S. Giovanni B.

25 MARTEDÌ
S. Guglielmo ab.

26 MERCOLEDÌ RU, ORGANICO, CARTA,
S. Vigilio vescovo PLASTICA, VERDE

27 GIOVEDÌ
S. Cirillo d' Aless.

28 VENERDÌ
S. Attilio

29 SABATO RU, ORGANICO
SS. Pietro e Paolo

30 DOMENICA
SS. Primi martiri

NOTE

LAV = RACCOLTA + LAVAGGIO

RU= RIFIUTI INDIFFERENZIATI (CASSONETTO GRIGIO)

LUGLIO 2024



COMUNE DI PANCALIERI
Crediti: Gite fuori porta in
Piemonte



LO SAPEVI CHE...

Per fare una tonnellata di carta dalla cellulosa vergine servono 440.000L d'acqua, mentre per fare la stessa quantità da cellulosa riciclata bastano 1.800 L d'acqua!

1 LUNEDÌ
S. Teobaldo erem.

2 MARTEDÌ
S. Ottone

3 MERCOLEDÌ RU+LAV, ORGANICO,
S. Tommaso ap. CARTA, PLASTICA, VERDE

4 GIOVEDÌ
S. Elisabetta Port.

5 VENERDÌ
S. Antonio M. Zac.

6 SABATO RU, ORGANICO
S. Maria Goretti

7 DOMENICA
S. Claudio

17 MERCOLEDÌ RU, ORGANICO, CARTA,
S. Alessio PLASTICA, VERDE

18 GIOVEDÌ
S. Federico

19 VENERDÌ
S. Simmaco

20 SABATO RU, ORGANICO
S. Margherita

21 DOMENICA
S. Lorenzo da B.

22 LUNEDÌ
S. Maria Maddalena

23 MARTEDÌ
S. Brigida

8 LUNEDÌ
S. Adriano

9 MARTEDÌ
S. Letizia

10 MERCOLEDÌ RU, ORGANICO, CARTA,
S. Silvana PLASTICA, VERDE

11 GIOVEDÌ
S. Benedetto ab.

12 VENERDÌ
S. Fortunato martire

13 SABATO RU, ORGANICO
S. Enrico imp.

14 DOMENICA
S. Camillo De Lellis

15 LUNEDÌ
S. Bonaventura

16 MARTEDÌ
N.S. del Carmelo

24 MERCOLEDÌ RU, ORGANICO, CARTA,
S. Cristina PLASTICA, VERDE

25 GIOVEDÌ
S. Giacomo ap.

26 VENERDÌ
SS. Anna e Gioacchino

27 SABATO RU, ORGANICO
S. Lilibiana, S. Aurelio

28 DOMENICA
S. Nazario, S. Innocenzo

29 LUNEDÌ
S. Marta

30 MARTEDÌ
S. Pietro Crisologo

31 MERCOLEDÌ RU, ORGANICO, CARTA,
S. Ignazio di L. PLASTICA, VERDE

NOTE

LAV = RACCOLTA + LAVAGGIO

RU= RIFIUTI INDIFFERENZIATI (CASSONETTO GRIGIO)

AGOSTO 2024



COMUNE DI LA LOGGIA
Crediti: Comune di La Loggia



LO SAPEVI CHE...

Con 27 bottiglie di plastica si fa una felpa di pile e con 67 bottiglie dell'acqua si fa un'imbottitura per un piumino matrimoniale!

1 GIOVEDÌ
S. Alfonso

2 VENERDÌ
S. Eusebio

3 SABATO RU, ORGANICO
S. Lidia

4 DOMENICA
S. Giovanni M. V.

5 LUNEDÌ
S. Osvaldo

6 MARTEDÌ
S. Salvatore

7 MERCOLEDÌ RU, ORGANICO+LAV, CARTA,
S. Gaetano da T. PLASTICA, VERDE

17 SABATO RU, ORGANICO
S. Giacinto

18 DOMENICA
S. Elena

19 LUNEDÌ
S. Ludovico

20 MARTEDÌ
S. Bernardo abate

21 MERCOLEDÌ RU, ORGANICO, CARTA,
S. Pio X PLASTICA, VERDE

22 GIOVEDÌ
S. Maria Regina

23 VENERDÌ
S. Rosa da Lima

8 GIOVEDÌ
S. Domenico

9 VENERDÌ
S. Romano

10 SABATO RU, ORGANICO
S. Lorenzo martire

11 DOMENICA
S. Chiara

12 LUNEDÌ
S. Giuliano

13 MARTEDÌ
S. Ippolito

14 MERCOLEDÌ RU, ORGANICO, CARTA,
S. Alfredo PLASTICA, VERDE

15 GIOVEDÌ
Assunzione di M. Vergine - Ferragosto

16 VENERDÌ
S. Rocco

24 SABATO RU, ORGANICO
S. Bartolomeo ap.

25 DOMENICA
S. Ludovico

26 LUNEDÌ
S. Alessandro martire

27 MARTEDÌ
S. Monica

28 MERCOLEDÌ RU, ORGANICO, CARTA,
S. Agostino PLASTICA, VERDE

29 GIOVEDÌ
Mart. S. Giov. Battista

30 VENERDÌ
S. Faustina, S. Tecla

31 SABATO RU, ORGANICO
S. Aristide martire

NOTE

RU= RIFIUTI INDIFFERENZIATI (CASSONETTO GRIGIO)

SETTEMBRE 2024



COMUNE DI BEINASCIO
Crediti: Domenico Ianaro



LO SAPEVI CHE...

Con il riciclo di 1 cassetta di legno si ottiene un attaccapanni, con 4 pallet si fa una scrivania e con 30 pallet si ottiene un armadio!

1 DOMENICA

S. Egidio abate

2 LUNEDÌ

S. Elpidio vescovo

3 MARTEDÌ

S. Gregorio mar.

4 MERCOLEDÌ

S. Rosalia

RU, ORGANICO, CARTA,
PLASTICA, VERDE

5 GIOVEDÌ

S. Vittorino vescovo

6 VENERDÌ

S. Umberto

7 SABATO

S. Regina

RU, ORGANICO

17 MARTEDÌ

S. Roberto Bellarmino

18 MERCOLEDÌ

S. Sofi a mar.

RU, ORGANICO, CARTA,
PLASTICA, VERDE

19 GIOVEDÌ

S. Gennaro vescovo

20 VENERDÌ

S. Eustachio

21 SABATO

S. Matteo apostolo

RU, ORGANICO

22 DOMENICA

S. Maurizio martire

23 LUNEDÌ

S. Pio da Pietralcina

8 DOMENICA
Natività B. V. Maria

9 LUNEDÌ
S. Sergio Papa

10 MARTEDÌ
S. Nicola da Tolentino

11 MERCOLEDÌ RU, ORGANICO, CARTA,
S. Diomede martire PLASTICA, VERDE

12 GIOVEDÌ
S. Guido

13 VENERDÌ
S. Giovanni Crisostomo

14 SABATO RU, ORGANICO
Es. della S. Croce

15 DOMENICA
B. V. Addolorata

16 LUNEDÌ
SS. Cornelio e Cipriano

24 MARTEDÌ
S. Pacifico conf.

25 MERCOLEDÌ RU, ORGANICO+LAV,
S. Aurelia CARTA, PLASTICA, VERDE

26 GIOVEDÌ
S. Cosimo e Damiano

27 VENERDÌ
S. Vincenzo de Paoli

28 SABATO RU, ORGANICO
S. Venceslao martire

29 DOMENICA
SS. Michele, Gabriele e Raffaele

30 LUNEDÌ
S. Girolamo dottore

NOTE

LAV = RACCOLTA + LAVAGGIO

RU= RIFIUTI INDIFFERENZIATI (CASSONETTO GRIGIO)

OTTOBRE 2024



COMUNE DI OSASIO
Crediti: Santi Diego
Antiorechiuso



LO SAPEVI CHE...

Ogni 3-4 imballaggi in vetro riciclati, si risparmia l'energia necessaria per fabbricare il successivo!

1 MARTEDÌ

S. Teresa di Gesù Bambino

2 MERCOLEDÌ

SS. Angeli Custodi

RU, ORGANICO, CARTA,
PLASTICA, VERDE

3 GIOVEDÌ

S. Gerardo

4 VENERDÌ

S. Francesco d'Assisi

5 SABATO

S. Placido martire

RU, ORGANICO

6 DOMENICA

S. Bruno

7 LUNEDÌ

B. V. del Rosario

17 GIOVEDÌ

S. Ignazio d'Antiochia

18 VENERDÌ

S. Luca Evangelista

19 SABATO

S. Isacco mar., S. Laura

RU, ORGANICO

20 DOMENICA

S. Irene

21 LUNEDÌ

S. Orsola

22 MARTEDÌ

S. Donato vescovo

23 MERCOLEDÌ

S. Giovanni da Capestrano

RU, ORGANICO+LAV, CARTA,
PLASTICA, VERDE

8 MARTEDÌ
S. Pelagia, S. Reparata

9 MERCOLEDÌ RU+LAV, ORGANICO,
S. Dionigi CARTA, PLASTICA, VERDE

10 GIOVEDÌ
S. Daniele vescovo

11 VENERDÌ
S. Firmino vescovo

12 SABATO RU, ORGANICO
S. Serafino

13 DOMENICA
S. Edoardo re

14 LUNEDÌ
S. Callisto I Papa

15 MARTEDÌ
S. Teresa d'Avila

16 MERCOLEDÌ RU, ORGANICO, CARTA,
S. Esvige PLASTICA, VERDE

24 GIOVEDÌ
S. Antonio M.C.

25 VENERDÌ
S. Crispino

26 SABATO RU, ORGANICO
S. Evaristo papa

27 DOMENICA
S. Fiorenzo vescovo

28 LUNEDÌ
S. Simone

29 MARTEDÌ
S. Ermelinda

30 MERCOLEDÌ RU, ORGANICO, CARTA,
S. Germano vescovo PLASTICA, VERDE

31 GIOVEDÌ
Halloween

NOTE

LAV = RACCOLTA + LAVAGGIO

RU= RIFIUTI INDIFFERENZIATI (CASSONETTO GRIGIO)

NOVEMBRE 2024



COMUNE DI NICHELINO
Crediti: Isolarchitetti



Consorzio
di Area Vasta
COVAR 14

LO SAPEVI CHE...

Ogni anno, in Italia, si raccoglie in plastica differenziata
7 volte il volume della Piramide di Cheope in Egitto!

1 VENERDÌ

Tutti i Santi

2 SABATO

Comm. dei defunti

RU, ORGANICO

3 DOMENICA

S. Martino, S. Silvia

4 LUNEDÌ

S. Carlo Borromeo

5 MARTEDÌ

S. Zaccaria profeta

6 MERCOLEDÌ

S. Leonardo abate

RU+LAV, ORGANICO,
CARTA, PLASTICA

7 GIOVEDÌ

S. Ernesto abate

17 DOMENICA

S. Elisabetta

18 LUNEDÌ

S. Oddone

19 MARTEDÌ

S. Fausto martire

20 MERCOLEDÌ

S. Benigno

RU, ORGANICO, CARTA,
PLASTICA

21 GIOVEDÌ

Pres. B.V. Maria

22 VENERDÌ

S. Cecilia

23 SABATO

S. Clemente papa

RU, ORGANICO

8 VENERDÌ
S. Goffredo vescovo

9 SABATO RU, ORGANICO
S. Oreste

10 DOMENICA
S. Leone Magno

11 LUNEDÌ
S. Martino di Tours

12 MARTEDÌ
S. Renato

13 MERCOLEDÌ RU, ORGANICO, CARTA,
S. Diego PLASTICA, VERDE

14 GIOVEDÌ
S. Giocondo vescovo

15 VENERDÌ
S. Alberto Magno

16 SABATO RU, ORGANICO
S. Margherita di S.

24 DOMENICA
Cristo Re

25 LUNEDÌ
S. Caterina d'Aless.

26 MARTEDÌ
S. Corrado vescovo

27 MERCOLEDÌ RU, ORGANICO, CARTA,
Beato Bernardino da Fossa PLASTICA, VERDE

28 GIOVEDÌ
S. Giacomo franc.

29 VENERDÌ
S. Saturnino martire

30 SABATO RU, ORGANICO
S. Andrea ap.

NOTE

RU= RIFIUTI INDIFFERENZIATI (CASSONETTO GRIGIO)

DICEMBRE 2024



COMUNE DI BRUINO
Crediti: Fondo Ambiente
Italiano



Consorzio
di Area Vasta
COVAR 14

LO SAPEVI CHE...

Con il riciclo di 1000/1200 bombolette spray si modella una panchina!

1 DOMENICA

S. Ansano

2 LUNEDÌ

S. Bibiana, S. Savino

3 MARTEDÌ

S. Francesco Saverio

4 MERCOLEDÌ

S. Barbara

RU, ORGANICO, CARTA,
PLASTICA

5 GIOVEDÌ

S. Giulio

6 VENERDÌ

S. Nicola vescovo

7 SABATO

S. Ambrogio vescovo

RU, ORGANICO

17 MARTEDÌ

S. Giovanni de Matha

18 MERCOLEDÌ

S. Malachia

RU, ORGANICO, CARTA,
PLASTICA

19 GIOVEDÌ

S. Fausta, S. Dario

20 VENERDÌ

S. Liberato martire

21 SABATO

S. Pietro Canisio

RU, ORGANICO

22 DOMENICA

S. Francesca Cabrini

23 LUNEDÌ

S. Vittoria

VERDE*

8 DOMENICA
Immacolata Concezione

9 LUNEDÌ
S. Siro

10 MARTEDÌ
B.M. Vergine di Loreto

11 MERCOLEDÌ RU, ORGANICO, CARTA,
S. Damaso PLASTICA

12 GIOVEDÌ
S. Giovanna

13 VENERDÌ
S. Lucia

14 SABATO RU, ORGANICO
S. Giov. della Croce

15 DOMENICA
S. Valeriano

16 LUNEDÌ
S. Albina

24 MARTEDÌ RU*, PLASTICA*
Vigilia di Natale

25 MERCOLEDÌ
S. Natale del Signore

26 GIOVEDÌ
S. Stefano

27 VENERDÌ ORGANICO*, CARTA*
S. Giovanni apostolo

28 SABATO RU, ORGANICO
SS. Innocenti martiri

29 DOMENICA
S. Tommaso B.

30 LUNEDÌ CARTA*
S. Eugenio V., S. Ruggero

31 MARTEDÌ RU*, ORGANICO*
S. Silvestro papa

NOTE

RU= RIFIUTI INDIFFERENZIATI (CASSONETTO GRIGIO)

* = TURNO DI RACCOLTA SPOSTATO CAUSA FESTIVITÀ

GENNAIO 2025



COMUNE DI CARIGNANO
Crediti: Comune di
Carignano



Consorzio
di Area Vasta
COVAR 14

LO SAPEVI CHE...

Il vetro si ricicla da millenni?

Lo facevano anche gli Antichi Romani, fondendo di nuovo i pezzi di vetro rotto!

1 MERCOLEDÌ

Maria Madre di Dio

2 GIOVEDÌ

S. Basilio Vescovo

PLASTICA*

3 VENERDÌ

S. Genoveffa

4 SABATO

S. Ermete

RU, ORGANICO

5 DOMENICA

S. Amelia

6 LUNEDÌ

Epifania

7 MARTEDÌ

S. Luciano

17 VENERDÌ

S. Antonio Abate

18 SABATO

S. Liberata

RU, ORGANICO

19 DOMENICA

S. Mario martire

20 LUNEDÌ

S. Sebastiano

21 MARTEDÌ

S. Agnese

22 MERCOLEDÌ

S. Vincenzo martire

RU, ORGANICO, CARTA,
PLASTICA, VERDE

23 GIOVEDÌ

S. Emerenziana

8 **MERCOLEDÌ** RU, ORGANICO,
S. Massimo CARTA, PLASTICA

9 **GIOVEDÌ**
S. Giuliano martire

10 **VENERDÌ**
S. Aldo eremita

11 **SABATO** RU, ORGANICO
S. Iginio papa

12 **DOMENICA**
S. Modesto M.

13 **LUNEDÌ**
S. Ilario

14 **MARTEDÌ**
S. Bianca

15 **MERCOLEDÌ** RU, ORGANICO,
S. Mauro Abate CARTA, PLASTICA

16 **GIOVEDÌ**
S. Marcello papa

24 **VENERDÌ**
S. Francesco di Sales

25 **SABATO** RU, ORGANICO
Conversione di S. Paolo

26 **DOMENICA**
S. Tito e Timoteo, S. Paola

27 **LUNEDÌ**
S. Angela Merici

28 **MARTEDÌ**
S. Valerio, S. Tommaso

29 **MERCOLEDÌ** RU, ORGANICO,
S. Costanzo, S. Cesario CARTA, PLASTICA

30 **GIOVEDÌ**
S. Martina, S. Savina

31 **VENERDÌ**
S. Giovanni Bosco

NOTE

RU= RIFIUTI INDIFFERENZIATI (CASSONETTO GRIGIO)

* = TURNO DI RACCOLTA SPOSTATO CAUSA FESTIVITÀ

FEBBRAIO 2025



COMUNE DI LOMBRIASCO
Crediti: Comune di
Lombriasco



LO SAPEVI CHE...

Ogni anno in Italia, con la sola raccolta di carta e cartone, si risparmiano emissioni nocive equivalenti al blocco totale del traffico per ben 6 giorni e 6 notti!

1 SABATO
S. Verdiana

RU, ORGANICO

2 DOMENICA
Pres. del Signore

3 LUNEDÌ
S. Biagio

4 MARTEDÌ
S. Gilberto

5 MERCOLEDÌ
S. Agata

RU, ORGANICO,
CARTA, PLASTICA

6 GIOVEDÌ
S. Paolo Miki

7 VENERDÌ
S. Teodoro martire

17 LUNEDÌ
S. Donato martire

18 MARTEDÌ
S. Simone Vescovo

19 MERCOLEDÌ
S. Mansueto

RU, ORGANICO, CARTA,
PLASTICA, VERDE

20 GIOVEDÌ
S. Silvano

21 VENERDÌ
S. Eleonora

22 SABATO
S. Margherita

RU, ORGANICO

23 DOMENICA
S. Renzo

8 SABATO RU, ORGANICO
S. Girolamo Emiliani

9 DOMENICA
S. Apollonia

10 LUNEDÌ
S. Scolastica

11 MARTEDÌ
Carnevale

12 MERCOLEDÌ RU, ORGANICO, CARTA,
S. Eulalia PLASTICA

13 GIOVEDÌ
Carnevale, m. grasso

14 VENERDÌ
S. Valentino - Le Ceneri

15 SABATO RU, ORGANICO
S. Faustino

16 DOMENICA
S. Giuliana

24 LUNEDÌ
S. Mattia

25 MARTEDÌ
S. Cesario, S. Vittorino

26 MERCOLEDÌ RU, ORGANICO,
S. Faustiniانو CARTA, PLASTICA

27 GIOVEDÌ
S. Leandro

28 VENERDÌ
S. Romano abate

**TAGLIANDO PER LA FORNITURA ANNUALE DI SACCHI PER LA RACCOLTA
DEGLI IMBALLAGGI IN PLASTICA E SACCHI GRIGI**

(da presentare integro ritagliando lungo i lati tratteggiati)

Modalità di ritiro

(Per il ritiro occorre presentare la tessera sanitaria o la tessera Business Card):
Presso l'Ecocentro di Via Lursia angolo Strada Carpice, negli orari di apertura, a
partire da marzo 2024



Tagliando
per il ritiro
della **prima**
fornitura*
di sacchi

*= 1 rotolo da 30 sacchi



Tagliando per il ritiro
della **seconda** fornitura*
di sacchi

(Utilizzabile non prima di
90 giorni dalla data di
ritiro del primo tagliando)



I TAGLIANDI SONO VALIDI DAL 01/03/2024 AL 28/02/2025.



COMUNE DI CASTAGNOLE PIEMONTE
Crediti: Comune di Castagnole Piemonte



COMUNE DI TROFARELLO
Fonte: Comune di Trofarello

AD UN SALTO
DAL CAMBIAMENTO!

Grafica ideata da
Ufficio Marketing e Comunicazione di TeknoService



NUMERO VERDE CONSORTILE

800.639.639



RIMANI AGGIORNATO

WWW.COVAR14.IT



GESTORE DEL SERVIZIO

