

UN NUOVO APPROCCIO ALL'ECONOMIA CIRCOLARE,
PER RENDERE ANCORA PIÙ BELLE E PULITE
LE NOSTRE CITTÀ!



ECOCALENDARIO 2024

SIAMO AD UN SALTO DAL CAMBIAMENTO!



Consorzio
di Area Vasta
COVAR 14



COMUNE DI
LOMBRIASCO

VIE SERVITE

- BORGATA CAMPAGNINO *
- CASCINA BARRA DI FERRO *
- CASCINA OLTRE PO *
- CASCINA SPINA *
- LARGO SANTA CROCE
- PIAZZA RIMEMBRANZA
- PIAZZALE DELLE SCUOLE
- REGIONE VALSORDE *
- STRADA ANTICA DEL PORTO *
- STRADA ANTICA DI CASALGRASSO *
- STRADA DELLA VALLE
- VIA AUTINETTI
- VIA BELVEDERE
- VIA BERNARDONA
- VIA BOCCHIARDI
- VIA CAMPOSANTO
- VIA CARMAGNOLA
- VIA CASTEL RAINERO *
- VIA CESARE PONTE
- VIA DELLE ROSE
- VIA DON AGAGLIATE
- VIA DON CAPELLARI
- VIA FIORITA
- VIA GRIFFA
- VIA LOMBRIASCHETTO
- VIA ORTENSIA
- VIA OSASIO * (N. 9 e 13)
- VIA PAGLIETTA
- VIA PONTE CESARE
- VIA PRUSSERO
- VIA SAN GIOVANNI BOSCO
- VIA SAN SEBASTIANO
- VIA TORINO
- VIALE MAIRA
- VIALE MONVISO
- VIALE PO
- VIALE SANTA CROCE
- VICOLE BOSCHETTO
- VICOLE BRAIDA
- VICOLE CAMPAGNA
- VICOLE CONGREGAZIONE
- VICOLE CURVO
- VICOLE MULINO
- VICOLE ORTENSIA
- VICOLE ORTENSIA
- VICOLE PAGLIETTA

* Area oggetto di compostaggio obbligatorio



Consorzio
di Area Vasta
COVAR 14



LE MODALITÀ DI RACCOLTA

Tutte le raccolte avverranno con servizio diurno, l'esposizione dovrà avvenire **tra le ore 22,00** del giorno precedente la raccolta e **le ore 6,00** del giorno indicato.

LE MODALITÀ DI LAVAGGIO CASSONETTI

I lavaggi sono previsti per i contenitori RU da 120 l in su e per i contenitori ORGANICO da 120 l in su. Nei giorni di lavaggio si raccomanda di lasciare esposti i contenitori fino ad avvenuta effettuazione del servizio (indicativamente fino alle ore 18.00)

Vi invitiamo a rispettare scrupolosamente gli orari di esposizione e a segnalare i casi di mancata raccolta al numero 800.639.639 il giorno successivo a quello indicato per il passaggio



ECOCENTRO



DOVE

L'Ecocentro in Viale della Molinetta (Carignano)



COSA SI PUÒ CONFERIRE

Carta; Cartone; Plastica e lattine; Plastica mista; Verde, Imballaggi in vetro; Pneumatici; Metallo; Legno; Inerti; Ingombranti; Vernici; Oli vegetali; Oli minerali; Abiti usati; Accumulatori al piombo; Toner; Tappi in sughero; Bombolette spray; Imballaggi sporchi; RAEE (Rifiuti di apparecchiature elettriche ed elettroniche: Frigoriferi e congelatori, piccoli e grandi elettrodomestici, TV/PC, Neon, Utensili e Giocattoli elettrici ed elettronici).



LIMITI DI CONFERIMENTO

ATTENZIONE! Collegarsi a www.covar14.it o telefonare al numero verde consortile 800.639.639 per verificare i limiti di conferimento previsti per ciascuna tipologia di rifiuto a seconda del soggetto che accede all'Ecocentro (famiglia o utenza non domestica).



QUANDO

Lunedì: 9,00 - 12,00
Mercoledì: 15,00 - 18,00
Giovedì: 13,00 - 16,00
Venerdì: 8,00 - 12,00
Sabato: 9,00 - 12,00; 15,00 - 18,00 (festivi esclusi)

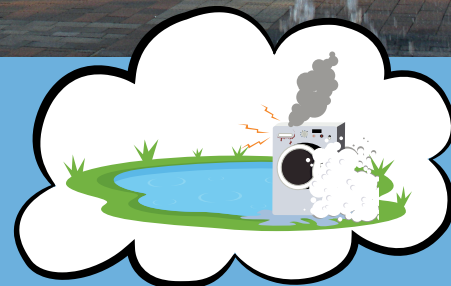

**ABBANDONIAMO LE
CATTIVE ABITUDINI,
NON I RIFIUTI!**



Chi si reca all'ECOCENTRO deve essere residente a Lombriasco ed esibire la tessera sanitaria. Le attività commerciali devono invece presentare l'apposita tessera BUSINESS CARD.
ATTENZIONE!

- I rifiuti conferiti devono essere suddivisi per tipologia;
- i rifiuti devono essere scaricati direttamente negli appositi contenitori sulla base di quanto indicato dal personale addetto e dalla segnaletica.

PER MAGGIORI INFORMAZIONI CONSULTA "IL REGOLAMENTO DEI CENTRI DI RACCOLTA" SU
WWW.COVAR14 O CHIAMA IL NUMERO VERDE CONSORTILE 800.639.639

ABC DELLA RACCOLTA DIFFERENZIATA



Segnala i casi di mancata raccolta al numero verde consortile 800.639.639 il giorno successivo a quello indicato per il passaggio



ORGANICO

- ✓ scarti di cucina e avanzi di cibo - fondi di caffè e di the - carta assorbente da cucina - gusci d'uovo - fiori recisi e piante domestiche (senza terriccio) - alimenti avariati - scarti di verdura e di frutta - pane - lettiera organica di piccoli animali domestici - salviette di carta unte - ceneri spente
- ✗ tessuti - cuoio - sfalci - patate - ramaglie - terriccio.



RU - RIFIUTI INDIFFERENZIATI

- ✓ Rifiuti composti da più materiali diversi tra loro (spazzolini, lamette, penne, etc.) - stracci - ceramica - gomme - bacinelle - pannolini e assorbenti - cassette audio CD/DVD - polvere aspirapolvere - giocattoli rotti (non elettronici) - calze
- ✗ Tutti i materiali riciclabili - Rifiuti ingombranti, pericolosi o elettrici (RAEE) - lampadine - pile - farmaci



CARTA E CARTONE

- ✓ giornali, riviste, depliant - imballaggi di carta e cartoncino (scatole della pasta, del sale, etc.) - scatole e scatoloni in cartone - confezioni in tetra pak (latte, succhi di frutta) - ricordarsi di togliere il tappo di plastica
- ✗ carta e cartone sporchi - carta oleata (per alimenti) o plastificata - carta da forno - scontrini - carta chimica in generale



PLASTICA E LATTINE

- ✓ contenitori per liquidi (bibite, acqua) - Flaconi prodotti per l'igiene della casa e della persona - piatti, bicchieri e posate in plastica - vaschette e imballaggi in polistirolo - barattoli d'alluminio per alimenti - lattine di bibite
- ✗ giocattoli - bacinelle - sedie e tavoli in plastica - plastiche dure (spazzolini, penne, etc) - barattoli con residui di sostanze pericolose (vernici, colle, etc.)



VETRO

- ✓ barattoli - bottiglie - vasetti di vetro
- ✗ vetri per specchi - oggetti di ceramica e porcellana - lampadine e tubi al neon - vetro pyrex



Vi invitiamo a rispettare scrupolosamente gli orari di esposizione

ALTRI RIFIUTI



RAEE Rifiuti da Apparecchiature Elettriche ed Elettroniche

All'Ecocentro o consegnati ai punti vendita a fronte di un acquisto del nuovo secondo le disposizioni di Legge vigenti.

Cosa conferire?

Grandi elettrodomestici - Piccoli elettrodomestici - Apparecchiature informatiche e per telecomunicazioni - Apparecchiature di consumo - Apparecchiature di illuminazione - Strumenti elettrici ed elettronici (ad eccezione degli utensili industriali fissi di grandi dimensioni) - Giocattoli e apparecchiature per lo sport e per il tempo libero



VERDE E RAMAGLIE

Nel cassonetto verde oppure all'Ecocentro (per informazioni sul servizio: numero verde consortile 800.639.639).

Cosa conferire?

- ✓ sfalci di erba, potature della siepe - ramaglie - foglie e terriccio - cortecce, segatura e paglia - ceneri di legna (spente) - piante domestiche
- ✗ rifiuti alimentari e scarti di cucina - alimenti liquidi - ossi - lettiere per animali - sacchetti di nylon



FARMACI

Sfusi negli appositi contenitori bianchi posti in prossimità delle farmacie.

I farmaci sono rifiuti speciali, inquinanti per l'ambiente, nel nostro territorio vengono raccolti in modo differenziato.

- ✓ sciroppi, pastiglie, flaconi, pomate - altri farmaci scaduti privi di confezione
- ✗ imballaggi, siringhe, termometri



PILE

Sfuse negli appositi contenitori gialli posti in prossimità delle ferramenta e/o dei negozi di fotografia.

Le pile sono rifiuti pericolosi che non devono essere dispersi nell'ambiente, nel nostro territorio vengono raccolti in modo differenziato.

- ✓ pile e batterie a stilo (es. per torce, radio) o rettangolari - pile a bottone (es. per calcolatrici, orologi)
- ✗ batterie contenenti liquidi - lampadine e lampade a neon



INGOMBRANTI

Ritiro gratuito a domicilio, su prenotazione al numero verde consortile 800.639.639, oppure all'Ecocentro.

**ATTENZIONE!
PER IL RITIRO A
DOMICILIO, IL
MATERIALE VA
ESPOSTO NEL GIORNO
INDICATO AL MOMENTO
DELLA PRENOTAZIONE**

Tutti gli oggetti voluminosi di origine domestica, come ad esempio: divani, mobili, materassi, reti - cucine, frigoriferi, televisori, lavatrici - lavastoviglie, condizionatori



UTENZE NON DOMESTICHE

Le utenze non domestiche selezionate, che attualmente usufruiscono di passaggi di raccolta aggiuntivi rispetto a quanto riportato in calendario, continueranno ad avvalersi dei seguenti servizi:

- **CARTONE** - FREQUENZA DI RACCOLTA SETTIMANALE (MERCLEDÌ)

Le utenze non domestiche che effettuano l'**autocompostaggio aerobico**, anche di prossimità o di comunità, per residui costituiti da sostanze naturali non pericolose prodotti nell'ambito delle attività agricole e vivaistiche, possono fruire della **riduzione della TARI** prevista dal Regolamento comunale, iscrivendosi all'Albo dei Compostatori istituito presso il Comune.



ATTENZIONE!

Per tutte le informazioni e per la prenotazione di servizi è a disposizione il numero verde consortile 800.639.639
Ulteriori informazioni sono disponibili sui siti: www.covar14.it www.pegaso03.it

REGOLE PER IL BUON FUNZIONAMENTO DEL SERVIZIO



ESPORRE
i contenitori
solo se pieni



SCHIACCIARE
gli imballaggi
per ridurne il
volume



CONFERIRE
i rifiuti nei
rispettivi
contenitori



RISPETTARE
gli orari di
esposizione



SVUOTARE
gli imballaggi
dal contenuto
residuo



NON ABBANDONARE
i rifiuti
all'esterno dei
contenitori



ATTENZIONE!

Per tutte le informazioni è a disposizione il numero verde consortile 800.639.639
Ulteriori informazioni sono disponibili sui siti: www.covar14.it www.pegaso03.it

MARZO 2024



COMUNE DI PIOBESI
TORINESE
Crediti: Comune di Piobesi
Torinese



LO SAPEVI CHE...

Grazie alle politiche di protezione ambientale e al riciclo di carta e legno, le foreste europee sono in aumento e l'Europa è un paese all'avanguardia in questo!

1 VENERDÌ ORGANICO, PLASTICA
S. Albino

2 SABATO
S. Agnese

3 DOMENICA
III di Quaresima

4 LUNEDÌ
S. Casimiro, S. Lucio

5 MARTEDÌ ORGANICO
Sant'Adriano di Cesarea

6 MERCOLEDÌ
Beata Rosa da V.

7 GIOVEDÌ
S. Felicità

17 DOMENICA
S. Patrizio - V di Quaresima

18 LUNEDÌ
S. Salvatore, S. Cirillo

19 MARTEDÌ ORGANICO
Festa del Papà - San Giuseppe

20 MERCOLEDÌ VERDE
S. Alessandra m.

21 GIOVEDÌ
S. Benedetto

22 VENERDÌ RU, ORGANICO
Giornata mondiale dell'acqua

23 SABATO
S. Turibio de M.

8 VENERDÌ RU, ORGANICO
Festa della donna

9 SABATO
S. Francesca Romana

10 DOMENICA
IV di Quaresima

11 LUNEDÌ
S. Costantino

12 MARTEDÌ ORGANICO, CARTA
San Luigi Orione

13 MERCOLEDÌ VERDE
S. Rodrigo

14 GIOVEDÌ
S. Matilde regina

15 VENERDÌ ORGANICO, PLASTICA
S. Luisa

16 SABATO
S. Eriberto vescovo

24 DOMENICA
Le Palme

25 LUNEDÌ
Annunc. del Signore

26 MARTEDÌ ORGANICO, CARTA
San'Emanuele

27 MERCOLEDÌ VERDE
S. Ruperto

28 GIOVEDÌ
S. Sisto III papa

29 VENERDÌ ORGANICO, PLASTICA
S. Secondo martire

30 SABATO
S. Amedeo

31 DOMENICA
S. Pasqua

NOTE

LAV = RACCOLTA + LAVAGGIO

RU= RIFIUTI INDIFFERENZIATI (CASSONETTO GRIGIO)

* = TURNO DI RACCOLTA SPOSTATO CAUSA FESTIVITÀ

APRILE 2024



COMUNE DI CANDIOLO
Crediti: Corradinoarchitetto



LO SAPEVI CHE...

Tutte le caffettiere moka prodotte in Italia, circa 7 milioni l'anno, sono di alluminio riciclato?

Bastano 37 lattine per fare una moka da 3 tazze!

1 LUNEDÌ
Lunedì dell'Angelo

2 MARTEDÌ ORGANICO
S. Francesco di Paola

3 MERCOLEDÌ
S. Riccardo

4 GIOVEDÌ
S. Isidoro

5 VENERDÌ RU+LAV, ORGANICO+LAV
S. Vincenzo Ferrer

6 SABATO
S. Guglielmo

7 DOMENICA
S. Ermanno

17 MERCOLEDÌ VERDE
S. Roberto

18 GIOVEDÌ
S. Ermogone

19 VENERDÌ RU, ORGANICO
S. Emma

20 SABATO
S. Sara

21 DOMENICA
S. Silvio

22 LUNEDÌ
S. Caio

23 MARTEDÌ ORGANICO, CARTA
S. Giorgio

8 LUNEDÌ
S. Dionigi

9 MARTEDÌ ORGANICO, CARTA
S. Demetrio

10 MERCOLEDÌ VERDE
S. Terenzio

11 GIOVEDÌ
S. Gemma

12 VENERDÌ ORGANICO, PLASTICA
S. Zeno

13 SABATO
S. Martino Papa

14 DOMENICA
S. Abbondio

15 LUNEDÌ
S. Teodoro

16 MARTEDÌ ORGANICO
S. Lamberto

24 MERCOLEDÌ VERDE
S. Fedele

25 GIOVEDÌ
Festa della Liberazione

26 VENERDÌ ORGANICO, PLASTICA
S. Cleto e Marcellino

27 SABATO
S. Zita

28 DOMENICA
S. Valeria

29 LUNEDÌ
S. Caterina da Siena

30 MARTEDÌ ORGANICO
S. Pio V papa

NOTE

LAV = RACCOLTA + LAVAGGIO

RU= RIFIUTI INDIFFERENZIATI (CASSONETTO GRIGIO)

* = TURNO DI RACCOLTA SPOSTATO CAUSA FESTIVITÀ

MAGGIO 2024



COMUNE DI MONCALIERI
Crediti: Vivere Moncalieri



Consorzio
di Area Vasta
COVAR 14

LO SAPEVI CHE...

Le bottiglie di plastica di oggi pesano circa il 15% in meno di dieci anni fa, e la qualità e la sicurezza sono identiche!

1 MERCOLEDÌ

Festa dei lavoratori

2 GIOVEDÌ

S. Cesare, S. Atanasio

3 VENERDÌ

SS. Filippo e Giacomo

RU, ORGANICO

4 SABATO

S. Silvano, S. Nereo

5 DOMENICA

S. Pellegrino mar.

6 LUNEDÌ

S. Giuditta mar.

7 MARTEDÌ

S. Flavia

ORGANICO, CARTA

17 VENERDÌ

S. Pasquale Baylon

RU, ORGANICO

18 SABATO

S. Giovanni I Papa

19 DOMENICA

S. Celestino V Papa

20 LUNEDÌ

S. Bernardino da S.

21 MARTEDÌ

S. Vittorio mar.

ORGANICO, CARTA

22 MERCOLEDÌ

S. Rita da Cascia

VERDE

23 GIOVEDÌ

S. Desiderio vescovo

8 MERCOLEDÌ VERDE
S. Vittore

9 GIOVEDÌ
S. Gregorio

10 VENERDÌ ORGANICO, PLASTICA
S. Antonino

11 SABATO
S. Fabio mar.

12 DOMENICA
S. Nereo

13 LUNEDÌ
S. Emma

14 MARTEDÌ ORGANICO
S. Mattia Apostolo

15 MERCOLEDÌ VERDE
S. Torquato

16 GIOVEDÌ
S. Ubaldo

24 VENERDÌ ORGANICO, PLASTICA
B. V. Maria Ausiliatrice

25 SABATO
S. Urbano

26 DOMENICA
S. Filippo Neri

27 LUNEDÌ
S. Agostino

28 MARTEDÌ ORGANICO
S. Emilio M.

29 MERCOLEDÌ VERDE
Ascens. del Signore

30 GIOVEDÌ
S. Felice I papa

31 VENERDÌ RU, ORGANICO
Visitaz. B.V.M.

NOTE

LAV = RACCOLTA + LAVAGGIO

RU= RIFIUTI INDIFFERENZIATI (CASSONETTO GRIGIO)

* = TURNO DI RACCOLTA SPOSTATO CAUSA FESTIVITÀ

GIUGNO 2024



COMUNE DI RIVALTA
Crediti: Comune di Rivalta



Consorzio
di Area Vasta
COVAR 14

LO SAPEVI CHE...

Con 1500/2000 scatolette di tonno riciclate si può realizzare il telaio di una bicicletta, e con sole 130 lattine un monopattino!

1 SABATO
S. Giustino martire

2 DOMENICA
Festa della Repubblica

3 LUNEDÌ
S. Carlo L. List

4 MARTEDÌ ORGANICO, CARTA
SS. Trinità

5 MERCOLEDÌ VERDE
Giornata mondiale dell'ambiente

6 GIOVEDÌ
S. Norberto vescovo

7 VENERDÌ ORGANICO, PLASTICA
S. Roberto vescovo

17 LUNEDÌ
S. Adolfo

18 MARTEDÌ ORGANICO, CARTA
S. Marina

19 MERCOLEDÌ VERDE
Corpus Domini

20 GIOVEDÌ
S. Silverio Papa

21 VENERDÌ ORGANICO, PLASTICA
S. Luigi Gonzaga

22 SABATO
S. Paolino da Nola

23 DOMENICA
S. Lanfranco vescovo

8 SABATO
S. Medardo vescovo

9 DOMENICA
S. Primo, S. Efrem

10 LUNEDÌ
S. Diana, S. Marcella

11 MARTEDÌ ORGANICO
S. Barnaba ap.

12 MERCOLEDÌ VERDE
S. Guido, S. Onofrio

13 GIOVEDÌ
S. Antonio da P.

14 VENERDÌ RU, ORGANICO
S. Eliseo

15 SABATO
S. Vito

16 DOMENICA
S. Aureliano

24 LUNEDÌ
Nativ. S. Giovanni B.

25 MARTEDÌ ORGANICO
S. Guglielmo ab.

26 MERCOLEDÌ VERDE
S. Vigilio vescovo

27 GIOVEDÌ
S. Cirillo d' Aless.

28 VENERDÌ RU, ORGANICO
S. Attilio

29 SABATO
SS. Pietro e Paolo

30 DOMENICA
SS. Primi martiri

NOTE

LAV = RACCOLTA + LAVAGGIO

RU= RIFIUTI INDIFFERENZIATI (CASSONETTO GRIGIO)

* = TURNO DI RACCOLTA SPOSTATO CAUSA FESTIVITÀ

LUGLIO 2024



COMUNE DI PANCALIERI
Crediti: Gite fuori porta in
Piemonte



LO SAPEVI CHE...

Per fare una tonnellata di carta dalla cellulosa vergine servono 440.000L d'acqua, mentre per fare la stessa quantità da cellulosa riciclata bastano 1.800 L d'acqua!

1 LUNEDÌ

S. Teobaldo erem.

2 MARTEDÌ

S. Ottone

ORGANICO, CARTA

3 MERCOLEDÌ

S. Tommaso ap.

VERDE

4 GIOVEDÌ

S. Elisabetta Port.

5 VENERDÌ

S. Antonio M. Zac.

ORGANICO, PLASTICA

6 SABATO

S. Maria Goretti

7 DOMENICA

S. Claudio

17 MERCOLEDÌ VERDE

S. Alessio

18 GIOVEDÌ

S. Federico

19 VENERDÌ

S. Simmaco

ORGANICO, PLASTICA

20 SABATO

S. Margherita

21 DOMENICA

S. Lorenzo da B.

22 LUNEDÌ

S. Maria Maddalena

23 MARTEDÌ

S. Brigida

ORGANICO

8 LUNEDÌ
S. Adriano

9 MARTEDÌ ORGANICO
S. Letizia

10 MERCOLEDÌ VERDE
S. Silvana

11 GIOVEDÌ
S. Benedetto ab.

12 VENERDÌ RU, ORGANICO
S. Fortunato martire

13 SABATO
S. Enrico imp.

14 DOMENICA
S. Camillo De Lellis

15 LUNEDÌ
S. Bonaventura

16 MARTEDÌ ORGANICO, CARTA
N.S. del Carmelo

24 MERCOLEDÌ VERDE
S. Cristina

25 GIOVEDÌ
S. Giacomo ap.

26 VENERDÌ RU, ORGANICO
SS. Anna e Gioacchino

27 SABATO
S. Lilians, S. Aurelio

28 DOMENICA
S. Nazario, S. Innocenzo

29 LUNEDÌ
S. Marta

30 MARTEDÌ ORGANICO, CARTA
S. Pietro Crisologo

31 MERCOLEDÌ VERDE
S. Ignazio di L.

NOTE

LAV = RACCOLTA + LAVAGGIO

RU= RIFIUTI INDIFFERENZIATI (CASSONETTO GRIGIO)

* = TURNO DI RACCOLTA SPOSTATO CAUSA FESTIVITÀ

AGOSTO 2024

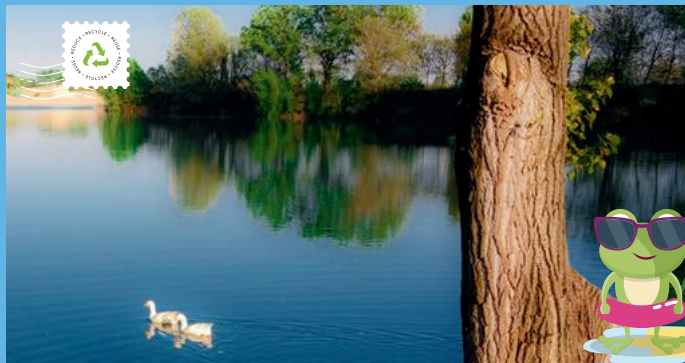

COMUNE DI LA LOGGIA
Crediti: Comune di La Loggia



LO SAPEVI CHE...

Con 27 bottiglie di plastica si fa una felpa di pile e con 67 bottiglie dell'acqua si fa un'imbottitura per un piumino matrimoniale!

1 GIOVEDÌ
S. Alfonso

2 VENERDÌ ORGANICO, PLASTICA
S. Eusebio

3 SABATO
S. Lidia

4 DOMENICA
S. Giovanni M. V.

5 LUNEDÌ
S. Osvaldo

6 MARTEDÌ ORGANICO
San Salvatore

7 MERCOLEDÌ VERDE
S. Gaetano da T.

17 SABATO
S. Giacinto

18 DOMENICA
S. Elena

19 LUNEDÌ
S. Ludovico

20 MARTEDÌ ORGANICO
S. Bernardo abate

21 MERCOLEDÌ VERDE
S. Pio X

22 GIOVEDÌ
S. Maria Regina

23 VENERDÌ RU+LAV, ORGANICO+LAV
S. Rosa da Lima

8 GIOVEDÌ
S. Domenico

9 VENERDÌ RU, ORGANICO
S. Romano

10 SABATO
S. Lorenzo martire

11 DOMENICA
S. Chiara

12 LUNEDÌ
S. Giuliano

13 MARTEDÌ ORGANICO, CARTA
S. Ippolito

14 MERCOLEDÌ
S. Alfredo

15 GIOVEDÌ
Assunzione di M. Vergine - Ferragosto

16 VENERDÌ ORGANICO, PLASTICA
S. Rocco

24 SABATO
S. Bartolomeo ap.

25 DOMENICA
S. Ludovico

26 LUNEDÌ
S. Alessandro martire

27 MARTEDÌ ORGANICO, CARTA
S. Monica

28 MERCOLEDÌ VERDE
S. Agostino

29 GIOVEDÌ
Mart. S. Giov. Battista

30 VENERDÌ ORGANICO, PLASTICA
S. Faustina, S. Tecla

31 SABATO
S. Aristide martire

NOTE

LAV = RACCOLTA + LAVAGGIO

RU= RIFIUTI INDIFFERENZIATI (CASSONETTO GRIGIO)

* = TURNO DI RACCOLTA SPOSTATO CAUSA FESTIVITÀ

SETTEMBRE 2024



COMUNE DI BEINASCÒ
Crediti: Domenico Ianaro



LO SAPEVI CHE...

Con il riciclo di 1 cassetta di legno si ottiene un attaccapanni, con 4 pallet si fa una scrivania e con 30 pallet si ottiene un armadio!

1 DOMENICA
S. Egidio abate

2 LUNEDÌ
S. Elpidio vescovo

3 MARTEDÌ ORGANICO
S. Gregorio mar.

4 MERCOLEDÌ VERDE
S. Rosalia

5 GIOVEDÌ
S. Vittorino vescovo

6 VENERDÌ RU, ORGANICO
S. Umberto

7 SABATO
S. Regina

17 MARTEDÌ ORGANICO
S. Roberto Bellarmino

18 MERCOLEDÌ VERDE
S. Sofi a mar.

19 GIOVEDÌ
S. Gennaro vescovo

20 VENERDÌ RU, ORGANICO
S. Eustachio

21 SABATO
S. Matteo apostolo

22 DOMENICA
S. Maurizio martire

23 LUNEDÌ
S. Pio da Pietralcina

8 DOMENICA
Natività B. V. Maria

9 LUNEDÌ
S. Sergio Papa

10 MARTEDÌ ORGANICO, CARTA
S. Nicola da Tolentino

11 MERCOLEDÌ VERDE
S. Diomede martire

12 GIOVEDÌ
S. Guido

13 VENERDÌ ORGANICO, PLASTICA
S. Giovanni Crisostomo

14 SABATO
Es. della S. Croce

15 DOMENICA
B. V. Addolorata

16 LUNEDÌ
SS. Cornelio e Cipriano

24 MARTEDÌ ORGANICO, CARTA
S. Pacifico conf.

25 MERCOLEDÌ VERDE
S. Aurelia

26 GIOVEDÌ
S. Cosimo e Damiano

27 VENERDÌ ORGANICO, PLASTICA
S. Vincenzo de Paoli

28 SABATO
S. Venceslao martire

29 DOMENICA
SS. Michele, Gabriele e Raffaele

30 LUNEDÌ
S. Girolamo dottore

NOTE

LAV = RACCOLTA + LAVAGGIO

RU= RIFIUTI INDIFFERENZIATI (CASSONETTO GRIGIO)

* = TURNO DI RACCOLTA SPOSTATO CAUSA FESTIVITÀ

OTTOBRE 2024



COMUNE DI OSASIO
Crediti: Santi Diego
Anteriorechiuso



LO SAPEVI CHE...

Ogni 3-4 imballaggi in vetro riciclati, si risparmia l'energia necessaria per fabbricare il successivo!

1 MARTEDÌ ORGANICO
S. Teresa di Gesù Bambino

2 MERCOLEDÌ VERDE
SS. Angeli Custodi

3 GIOVEDÌ
S. Gerardo

4 VENERDÌ RU, ORGANICO
S. Francesco d'Assisi

5 SABATO
S. Placido martire

6 DOMENICA
S. Bruno

7 LUNEDÌ
B. V. del Rosario

17 GIOVEDÌ
S. Ignazio d'Antiochia

18 VENERDÌ RU, ORGANICO
S. Luca Evangelista

19 SABATO
S. Isacco mar., S. Laura

20 DOMENICA
S. Irene

21 LUNEDÌ
S. Orsola

22 MARTEDÌ ORGANICO, CARTA
S. Donato vescovo

23 MERCOLEDÌ VERDE
S. Giovanni da Capestrano

8 MARTEDÌ ORGANICO, CARTA
S. Pelagia, S. Reparata

9 MERCOLEDÌ VERDE
S. Dionigi

10 GIOVEDÌ
S. Daniele vescovo

11 VENERDÌ ORGANICO, PLASTICA
S. Firmino vescovo

12 SABATO
S. Serafino

13 DOMENICA
S. Edoardo re

14 LUNEDÌ
S. Callisto I Papa

15 MARTEDÌ ORGANICO
S. Teresa d'Avila

16 MERCOLEDÌ VERDE
S. Edvige

24 GIOVEDÌ
S. Antonio M.C.

25 VENERDÌ ORGANICO, PLASTICA
S. Crispino

26 SABATO
S. Evaristo papa

27 DOMENICA
S. Fiorenzo vescovo

28 LUNEDÌ
S. Simone

29 MARTEDÌ ORGANICO
S. Ermelinda

30 MERCOLEDÌ VERDE, RU*
S. Germano vescovo

31 GIOVEDÌ ORGANICO*
Halloween

NOTE

LAV = RACCOLTA + LAVAGGIO

RU= RIFIUTI INDIFFERENZIATI (CASSONETTO GRIGIO)

* = TURNO DI RACCOLTA SPOSTATO CAUSA FESTIVITÀ

NOVEMBRE 2024



COMUNE DI NICHELINO
Crediti: Isolarchitetti



LO SAPEVI CHE...

Ogni anno, in Italia, si raccoglie in plastica differenziata 7 volte il volume della Piramide di Cheope in Egitto!

1 VENERDÌ

Tutti i Santi

2 SABATO

Comm. dei defunti

3 DOMENICA

S. Martino, S. Silvia

4 LUNEDÌ

S. Carlo Borromeo

5 MARTEDÌ

S. Zaccaria profeta

ORGANICO, CARTA

6 MERCOLEDÌ

S. Leonardo abate

VERDE

7 GIOVEDÌ

S. Ernesto abate

17 DOMENICA

S. Elisabetta

18 LUNEDÌ

S. Oddone

19 MARTEDÌ

S. Fausto martire

ORGANICO, CARTA

20 MERCOLEDÌ

S. Benigno

VERDE

21 GIOVEDÌ

Pres. B.V. Maria

22 VENERDÌ

S. Cecilia

ORGANICO, PLASTICA

23 SABATO

S. Clemente papa

8 VENERDÌ ORGANICO, PLASTICA
S. Goffredo vescovo

9 SABATO
S. Oreste

10 DOMENICA
S. Leone Magno

11 LUNEDÌ
S. Martino di Tours

12 MARTEDÌ ORGANICO
S. Renato

13 MERCOLEDÌ VERDE
S. Diego

14 GIOVEDÌ
S. Giocondo vescovo

15 VENERDÌ RU, ORGANICO
S. Alberto Magno

16 SABATO
S. Margherita di S.

24 DOMENICA
Cristo Re

25 LUNEDÌ
S. Caterina d'Aless.

26 MARTEDÌ ORGANICO
S. Corrado vescovo

27 MERCOLEDÌ VERDE
Beato Bernardino da Fossa

28 GIOVEDÌ
S. Giacomo franc.

29 VENERDÌ RU, ORGANICO
S. Saturnino martire

30 SABATO
S. Andrea ap.

NOTE

LAV = RACCOLTA + LAVAGGIO

RU= RIFIUTI INDIFFERENZIATI (CASSONETTO GRIGIO)

* = TURNO DI RACCOLTA SPOSTATO CAUSA FESTIVITÀ

DICEMBRE 2024



COMUNE DI BRUINO
Crediti: Fondo Ambiente
Italiano



Consorzio
di Area Vasta
COVAR 14

LO SAPEVI CHE...

Con il riciclo di 1000/1200 bombolette spray si modella una panchina!

1 DOMENICA

S. Ansano

2 LUNEDÌ

S. Bibiana, S. Savino

3 MARTEDÌ

S. Francesco Saverio

ORGANICO, CARTA

4 MERCOLEDÌ

S. Barbara

VERDE

5 GIOVEDÌ

S. Giulio

6 VENERDÌ

S. Nicola vescovo

ORGANICO, PLASTICA

7 SABATO

S. Ambrogio vescovo

17 MARTEDÌ ORGANICO, CARTA

S. Giovanni de Matha

18 MERCOLEDÌ

S. Malachia

19 GIOVEDÌ

S. Fausta, S. Dario

20 VENERDÌ ORGANICO, PLASTICA

S. Liberato martire

21 SABATO

S. Pietro Canisio

22 DOMENICA

S. Francesca Cabrini

23 LUNEDÌ

S. Vittoria

8 DOMENICA
Immacolata Concezione

9 LUNEDÌ
S. Siro

10 MARTEDÌ ORGANICO
B. M. Vergine di Loreto

11 MERCOLEDÌ
S. Damaso

12 GIOVEDÌ
S. Giovanna

13 VENERDÌ RU, ORGANICO
S. Lucia

14 SABATO
S. Giov. della Croce

15 DOMENICA
S. Valeriano

16 LUNEDÌ
S. Albina

24 MARTEDÌ ORGANICO
Vigilia di Natale

25 MERCOLEDÌ
S. Natale del Signore

26 GIOVEDÌ
S. Stefano

27 VENERDÌ RU, ORGANICO
S. Giovanni apostolo

28 SABATO
SS. Innocenti martiri

29 DOMENICA
S. Tommaso B.

30 LUNEDÌ
S. Eugenio V., S. Ruggero

31 MARTEDÌ ORGANICO, CARTA
S. Silvestro papa

NOTE

LAV = RACCOLTA + LAVAGGIO

RU= RIFIUTI INDIFFERENZIATI (CASSONETTO GRIGIO)

* = TURNO DI RACCOLTA SPOSTATO CAUSA FESTIVITÀ

GENNAIO 2025



COMUNE DI CARIGNANO
Crediti: Comune di
Carignano



Consorzio
di Area Vasta
COVAR 14

LO SAPEVI CHE...

Il vetro si ricicla da millenni?

Lo facevano anche gli Antichi Romani, fondendo di nuovo i pezzi di vetro rotto!

1 MERCOLEDÌ
Maria Madre di Dio

2 GIOVEDÌ
S. Basilio Vescovo

3 VENERDÌ ORGANICO, PLASTICA
S. Genoveffa

4 SABATO
S. Ermete

5 DOMENICA
S. Amelia

6 LUNEDÌ
Epifania

7 MARTEDÌ ORGANICO
S. Luciano

17 VENERDÌ ORGANICO, PLASTICA
S. Antonio Abate

18 SABATO
S. Liberata

19 DOMENICA
S. Mario martire

20 LUNEDÌ
S. Sebastiano

21 MARTEDÌ ORGANICO
S. Agnese

22 MERCOLEDÌ
S. Vincenzo martire

23 GIOVEDÌ
S. Emerenziana

8 MERCOLEDÌ
S. Massimo

9 GIOVEDÌ
S. Giuliano martire

10 VENERDÌ RU, ORGANICO
S. Aldo eremita

11 SABATO
S. Iginio papa

12 DOMENICA
S. Modesto M.

13 LUNEDÌ
S. Ilario

14 MARTEDÌ ORGANICO, CARTA
S. Bianca

15 MERCOLEDÌ VERDE
S. Mauro Abate

16 GIOVEDÌ
S. Marcello papa

24 VENERDÌ RU, ORGANICO
S. Francesco di Sales

25 SABATO
Conversione di S. Paolo

26 DOMENICA
S. Tito e Timoteo, S. Paola

27 LUNEDÌ
S. Angela Merici

28 MARTEDÌ ORGANICO, CARTA
S. Valerio, S. Tommaso

29 MERCOLEDÌ
S. Costanzo, S. Cesario

30 GIOVEDÌ
S. Martina, S. Savina

31 VENERDÌ ORGANICO, PLASTICA
S. Giovanni Bosco

NOTE

LAV = RACCOLTA + LAVAGGIO

RU= RIFIUTI INDIFFERENZIATI (CASSONETTO GRIGIO)

* = TURNO DI RACCOLTA SPOSTATO CAUSA FESTIVITÀ

FEBBRAIO 2025



COMUNE DI LOMBRIASCO
Crediti: Comune di
Lombriasco



LO SAPEVI CHE...

Ogni anno in Italia, con la sola raccolta di carta e cartone, si risparmiano emissioni nocive equivalenti al blocco totale del traffico per ben 6 giorni e 6 notti!

1 SABATO
S. Verdiana

2 DOMENICA
Pres. del Signore

3 LUNEDÌ
S. Biagio

4 MARTEDÌ ORGANICO
S. Gilberto

5 MERCOLEDÌ
S. Agata

6 GIOVEDÌ
S. Paolo Miki

7 VENERDÌ RU, ORGANICO
S. Teodoro martire

17 LUNEDÌ
S. Donato martire

18 MARTEDÌ ORGANICO
S. Simone Vescovo

19 MERCOLEDÌ
S. Mansueto

20 GIOVEDÌ
S. Silvano

21 VENERDÌ RU, ORGANICO
S. Eleonora

22 SABATO
S. Margherita

23 DOMENICA
S. Renzo

8 SABATO
S. Girolamo Emiliani

9 DOMENICA
S. Apollonia

10 LUNEDÌ
S. Scolastica

11 MARTEDÌ ORGANICO, CARTA
Beata Vergine di Lourdes

12 MERCOLEDÌ VERDE
S. Eulalia

13 GIOVEDÌ
Sante Fosca e Maura

14 VENERDÌ ORGANICO, PLASTICA
S. Valentino

15 SABATO
S. Faustino

16 DOMENICA
S. Giuliana

24 LUNEDÌ
S. Mattia

25 MARTEDÌ ORGANICO, CARTA
S. Cesario, S. Vittorino

26 MERCOLEDÌ
S. Faustiniano

27 GIOVEDÌ
S. Leandro

28 VENERDÌ ORGANICO, PLASTICA
S. Romano abate

TAGLIANDO PER LA FORNITURA ANNUALE DI SACCHI PER LA RACCOLTA DEGLI IMBALLAGGI IN PLASTICA

(da presentare integro ritagliando lungo i lati tratteggiati)

Modalità di ritiro

(Per il ritiro occorre presentare la tessera sanitaria o la tessera Business Card):
Presso il palazzo Comunale, nei giorni indicati nell'avviso.



Tagliando per il ritiro della **prima fornitura*** di sacchi

*= 1 rotolo da 30 sacchi



Tagliando per il ritiro della **seconda fornitura*** di sacchi

(Utilizzabile non prima di 90 giorni dalla data di ritiro del primo tagliando)



I TAGLIANDI SONO VALIDI DAL 01/03/2024 AL 28/02/2025



COMUNE DI CASTAGNOLE PIEMONTE
Crediti: Comune di Castagnole Piemonte



COMUNE DI TROFARELLO
Fonte: Comune di Trofarello

AD UN SALTO
DAL CAMBIAMENTO!

Grafica ideata da
Ufficio Marketing e Comunicazione di TeknoService



Consorzio
di Area Vasta
COVAR 14



pegaso⁰³



Aut. MBPA/NPCT/CSS/0382/2017

Posteitaliane



NUMERO VERDE CONSORTILE

800.639.639



RIMANI AGGIORNATO

WWW.COVAR14.IT



GESTORE DEL SERVIZIO



TeknoService



FSC
www.fsc.org

MISTO

Carta | A
sostegno della
gestione forestale
responsabile

FSC® C004383