

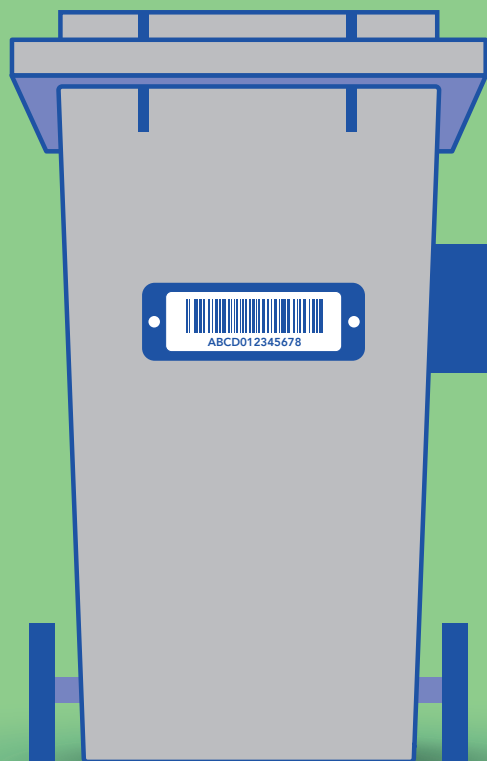

Progetto realizzato con il contributo della



TARIFFA RIFIUTI:

**PREPARIAMO
IL CAMBIAMENTO**

PERCHÉ LA TA.RI.P? (TARIFFA PUNTUALE)

RIDUZIONE RUR (indifferenziato)

diminuire la quantità di rifiuti da conferire a **smaltimento** (termovalorizzatore)

AUMENTO RD

migliorare quantità e qualità della raccolta differenziata che avviamo a **riciclo**

RESPONSABILITÀ

una tariffazione più legata ai **comportamenti**

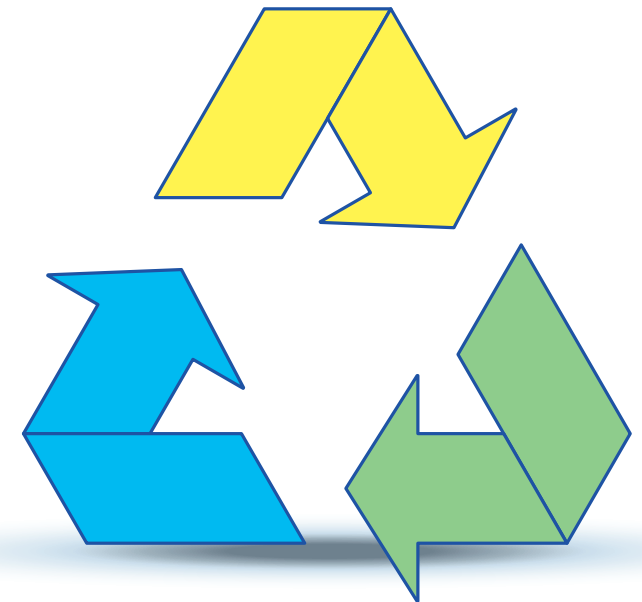

DOVE CAMBIAMO?

La tariffazione puntuale sarà introdotta a partire dal 2022 in 6 Comuni Covar 14

- **Bruino**
- **Candiolo**
- **Piobesi Torinese**
- **Trofarello**
- **Villastellone**
- **Vinovo**



FASE PREPARATORIA



The document is a notice from the Municipality of Candiolo, Region of Piemonte, regarding the preparation for a change in the waste management tariff. It includes logos for COVAR14, Comune di CANDIOLO, and REGIONE PIEMONTE. A barcode is present with the alphanumeric code RSSMRA70M23L219K. The recipient's details are: ROSSI MARIO, e/o BIANCHI LUIGINA, VIA ROMA 14, 10040 PIOBESI TORINESE TO. The document also features an illustration of a trash bin and a transponder device with the ID ABCD012345678.

COVAR14 **Comune di CANDIOLO** L'attivazione del sistema di tariffazione puntuale verrà realizzata con il contributo della **REGIONE PIEMONTE**

RSSMRA70M23L219K
IDContribuente: 1234
IDImmobile: 2314
Site in: VIA ROMA 14
0 - Domestica

ROSSI MARIO
e/o BIANCHI LUIGINA
VIA ROMA 14
10040 PIOBESI TORINESE TO

**TARIFFA RIFIUTI:
PREPARIAMO IL CAMBIAMENTO**

Gentile utente,
dal 2022 il metodo di calcolo della bolletta dei rifiuti cambierà.

Per la parte variabile della tariffa rifiuti, si terrà conto del **numero di svuotamenti e del volume** del contenitore grigio dell'**indifferenziato** in dotazione per ciascuna utenza, sia singola (es. casa unifamiliare o negozio), sia aggregata, cioè con i contenitori dell'indifferenziato condivisi (es. condomini). L'obiettivo di questo cambiamento è **ridurre la quantità di rifiuti inviati al termovalorizzatore**, massimizzando il recupero dei riciclabili ed introducendo una **tariffazione più commisurata al comportamento di ciascuno.**

CENSIMENTO CONTENITORI E INSTALLAZIONE TRANSPONDER
Per far questo **da settembre 2021** personale incaricato munito di tesserino riconoscimento (ditta Teknoservice) si occuperà di **abbinare a ciascun contenitore grigio del rifiuto non riciclabile (indifferenziato) un nuovo dispositivo** (Transponder RFID UHF).

Quando l'utenza esporrà il contenitore per essere svuotato, il transponder sarà rilevato in radio frequenza dal ricevitore dell'azienda di raccolta. Il conteggio finale terrà conto dell'intero volume del contenitore, moltiplicato per il numero di svuotamenti annui. **Questo consentirà di associare il rifiuto all'utenza che lo ha esposto.**
Cogliendo l'occasione di questa attività anche al contenitore dell'organico sarà abbinato un proprio transponder. Saranno inoltre censiti anche i contenitori delle altre frazioni di rifiuto in dotazione.

- Installazione **transponder RFID** sui contenitori RUR e ORGANICO
- **Censimento** contenitori altre RD

ATTENZIONE:

il personale incaricato, munito di tesserino di riconoscimento, non è autorizzato ad entrare all'interno delle abitazioni!

FASE PREPARATORIA

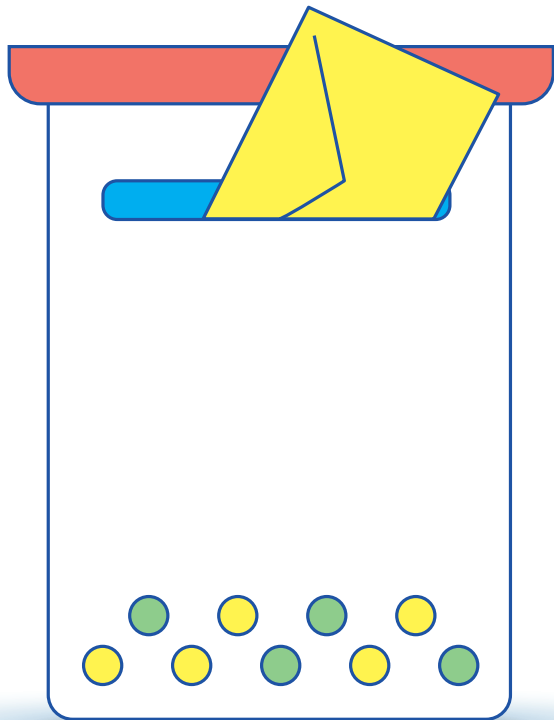

- Ditta incaricata (Teknoservice) proverà a trovare ogni utenza **fino a due volte**
- Dopo il secondo tentativo lascerà un **avviso** con n° telefonico per prendere accordi
- Possibilità di affidare le operazioni a **persona di fiducia** (con lettera)

INSTALLAZIONE TRANSPONDER



- Occorre conservare e tenere a portata di mano la **lettera**
- **Esporre tutti i contenitori** in dotazione su suolo pubblico
- Fornire all'operatore la lettera per la **lettura del codice utenza**
- **Firmare la conferma** dell'avvenuta associazione tra l'utenza ed i propri contenitori

INSTALLAZIONE TRANSPONDER

L'operazione di abbinamento del trasponder è **obbligatoria** per tutti coloro che sono soggetti alla **TARI**.

Le utenze che avranno contenitori privi del nuovo transponder si presumerà che li espongano ad ogni passaggio di raccolta, a partire dall'anno 2022, con un conseguente significativo **aumento dei costi** della tariffa rifiuti.

Inoltre, i contenitori privi di transponder potranno essere **ritirati senza ulteriore avviso**.



COME FUNZIONA LA TA.RI.P?

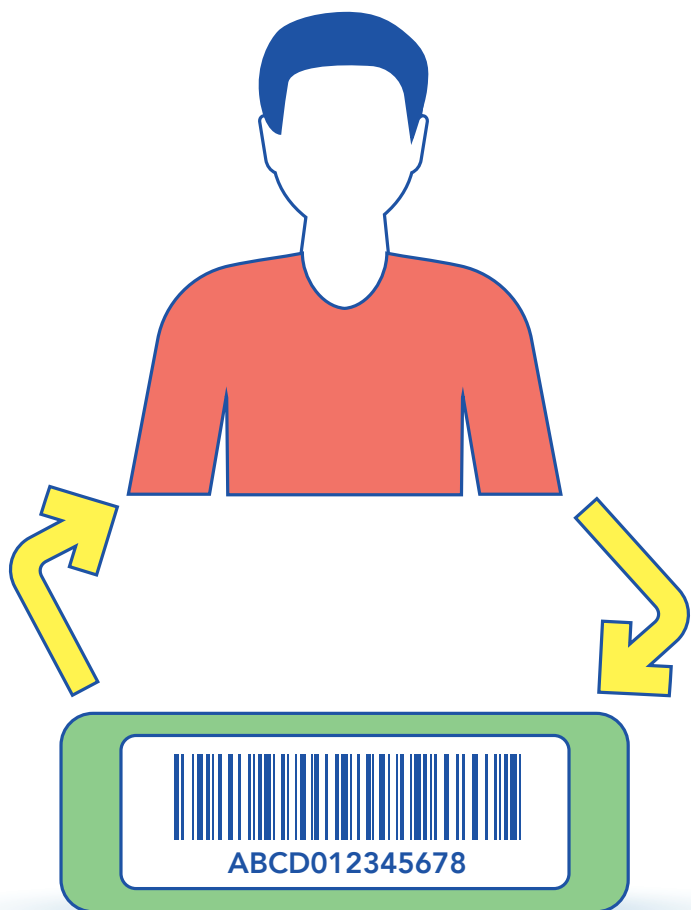

- Contenitori indifferenziato dotati di **transponder RFID UHF** (Radio Frequency Identification)
- Il trasponder è associato alle **utenze intestatarie** della TARI
- Tramite un **lettore** per RFID il volume di ogni svuotamento è associato all'utenza che ha esposto il contenitore

COME FUNZIONA LA TA.RI.P?

La parte **variabile** della tariffa sarà calcolata in base al **volume annuo** degli svuotamenti del contenitore indifferenziato dell'utenza (singola o aggregata).

È previsto un volume annuo di **svuotamenti minimi** conteggiati in ogni caso (vedi immagine successiva).

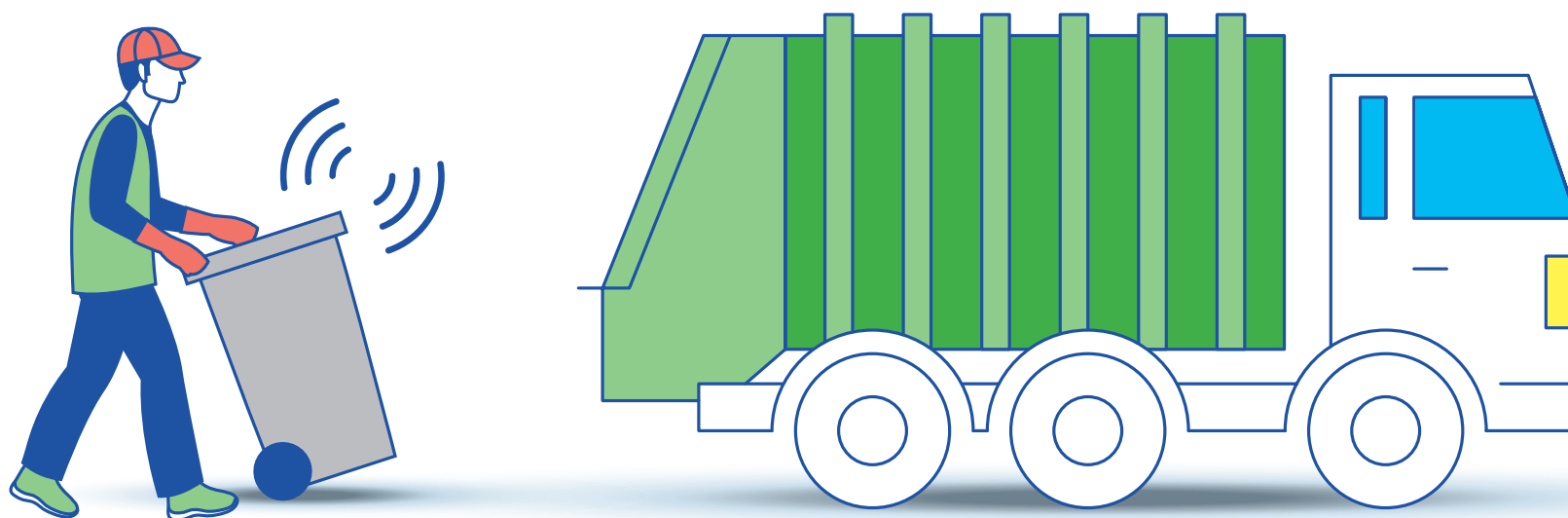

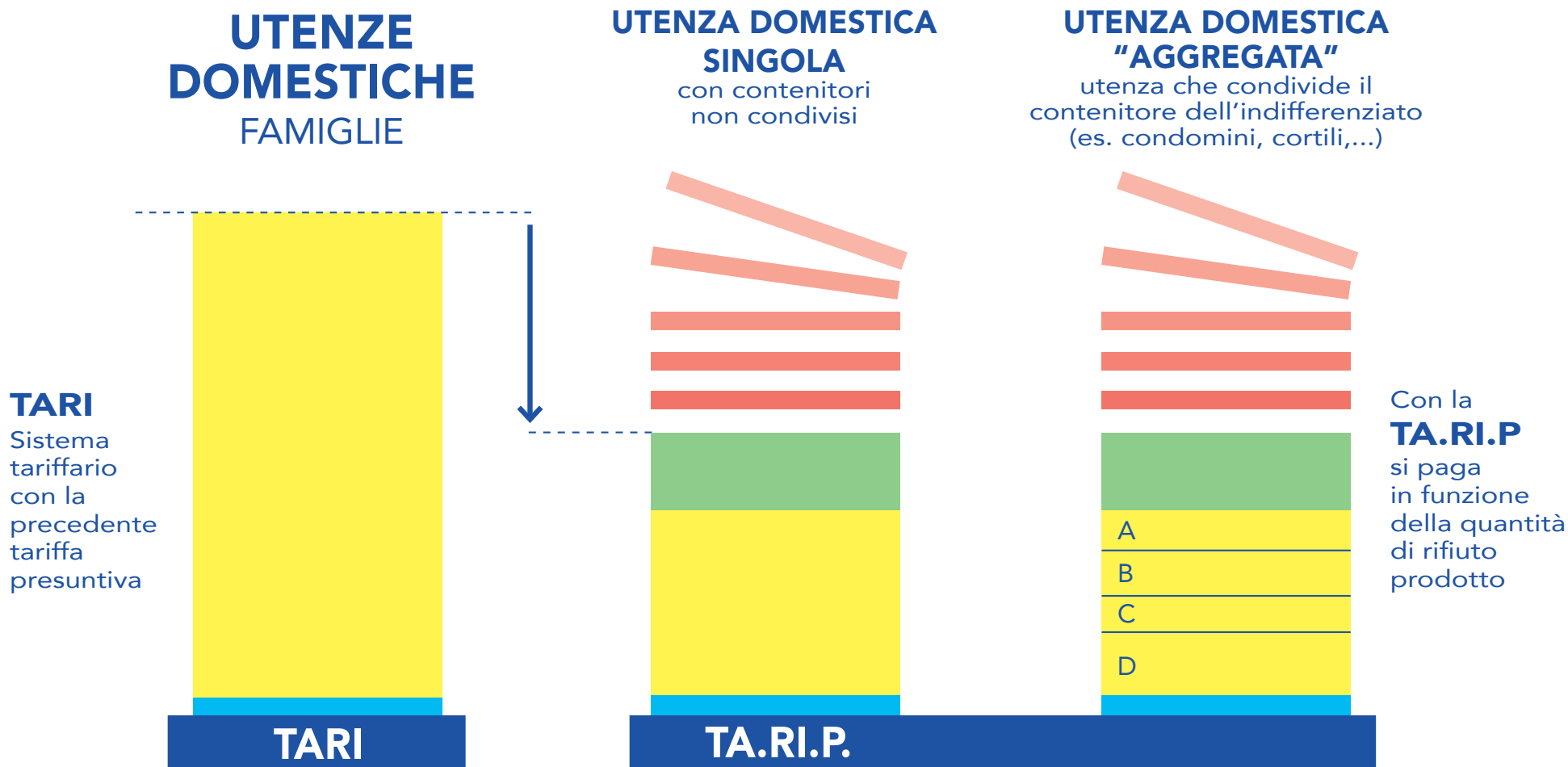

COSA CAMBIA CON LA TA.RI.P?

La logica del calcolo TA.RI.P



 Contributo Città Metropolitana (pari al 5% della TA.RI.P totale)

 Parte fissa: superficie unità immobiliare e n° di occupanti

 Parte variabile: volume degli svuotamenti minimi

 Parte variabile: volume degli svuotamenti oltre i minimi

COME FUNZIONA LA TA.RI.P?

La parte **fissa** continuerà ad essere calcolata in funzione della **superficie** dell'unità immobiliare e del numero degli **occupanti**.

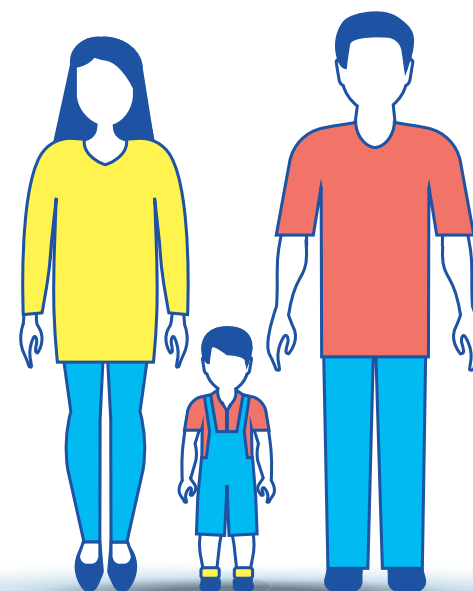
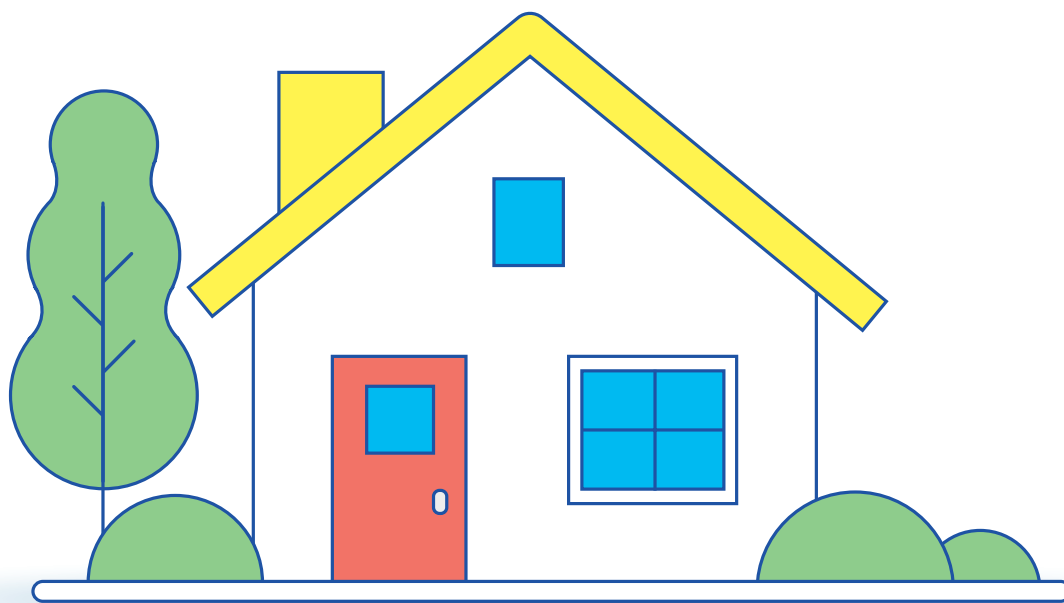

FAQ - COME È CALCOLATA TA.RI.P PER LE FAMIGLIE CHE CONDIVIDONO IL CONTENITORE RUR (INDIFFERENZIATO)?

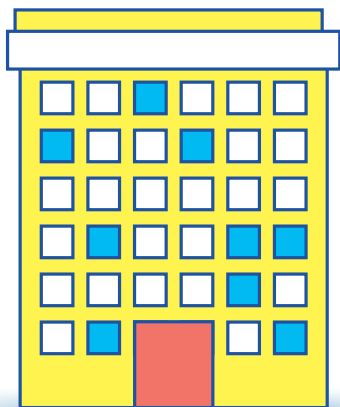

Ogni contenitore dell'indifferenziato (RUR) "condominiale" ha un solo trasponder; questo è abbinato ad ogni famiglia dell'utenza aggregata (es. condominio).
La Ta.Ri.P rimane intestata alle famiglie.

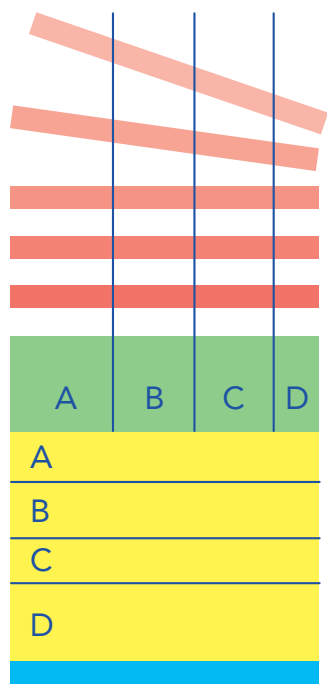

- **La parte variabile** sarà calcolata in base al volume annuo degli svuotamenti, e suddiviso tra le famiglie, tenuto conto del numero degli occupanti (coefficienti Kb).
- **La parte fissa** sarà calcolata in funzione della superficie dell'unità immobiliare e del numero degli occupanti.

COSA CAMBIA CON LA TA.RI.P?

La logica del calcolo TARIP

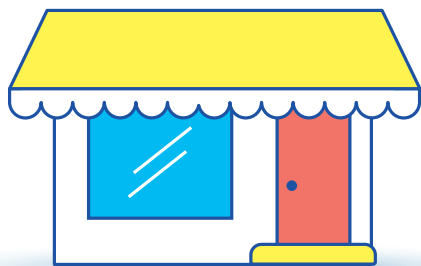

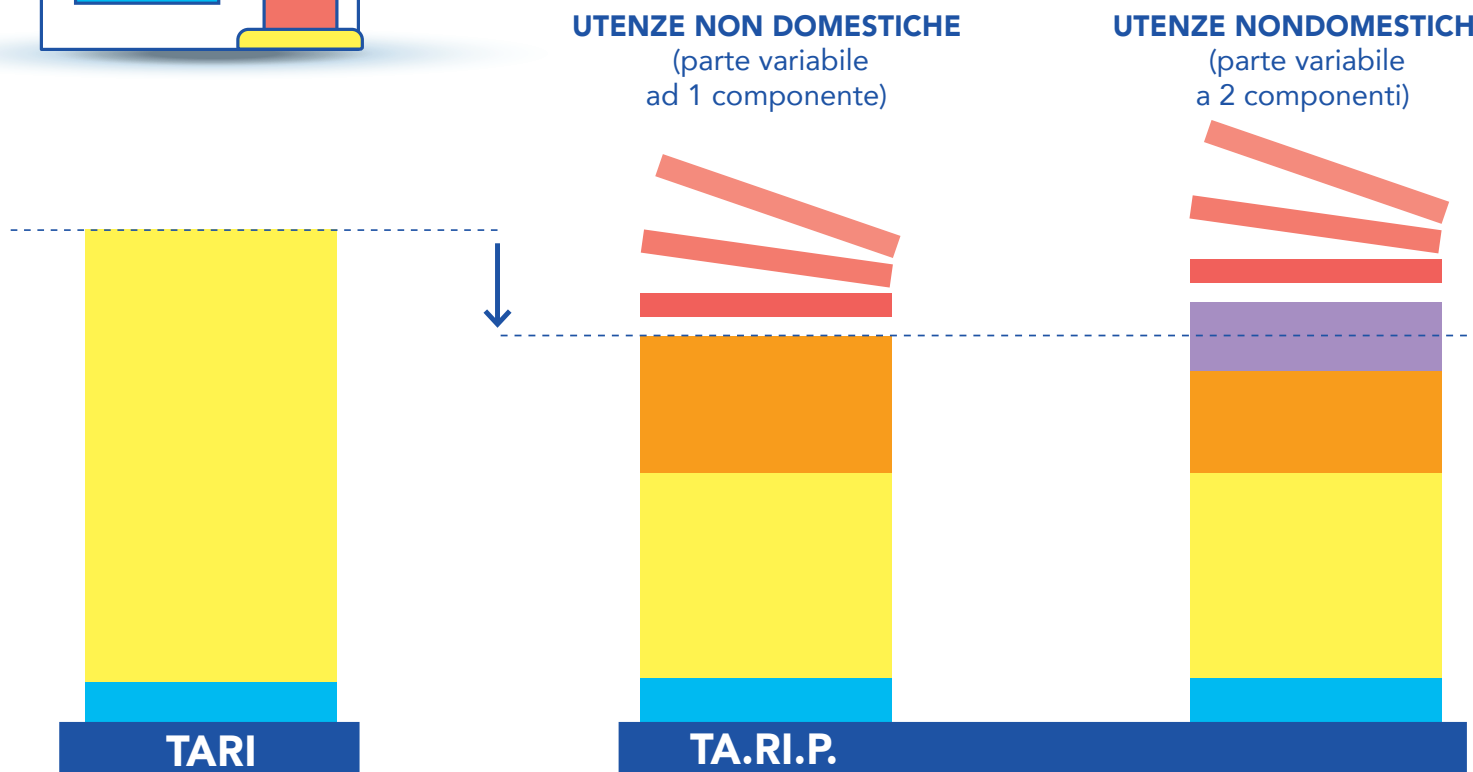

UTENZE NON DOMESTICHE ATTIVITÀ COMMERCIALI, ARTIGIANALI, PRODUTTIVE E DI SERVIZI



 Tributo versato alla Città Metropolitana (pari al 5% della TA.RI.P totale)

 Parte fissa: superficie unità immobiliare e tipo di attività

 Parte variabile componente 1: volume degli svuotamenti del rifiuto indifferenziato comunque addebitati in bolletta

 Parte variabile componente 1: volume degli svuotamenti aggiuntivi del rifiuto indifferenziato

 Parte variabile componente 2: servizi di organico, carta e vetro

COME "USARE" LA TA.RI.P?

La frequenza di raccolta dell'indifferenziato non cambierà (settimanale). Quindi è preferibile:



Migliorare il più possibile **la raccolta differenziata**

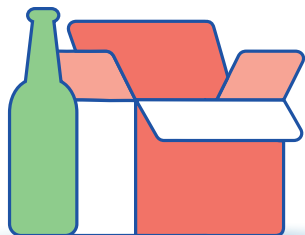

Scegliere, se possibile, **oggetti riciclabili** in sostituzione di quelli **NON riciclabili**

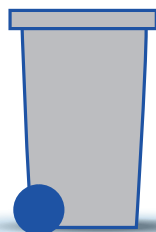

Esporre l'indifferenziato (RUR) **pieno**



Prestare attenzione a non confondere i contenitori

CONDIVISIONE CONTENITORI

- L'utenza non domestica **NON** può **condividere contenitore RUR (indifferenziato)** con altra utenza.
- Utenze domestiche e non domestiche **possono condividere contenitori RD** (tranne alcune categorie di UND per alcune tipologie di rifiuto)
- Utenze domestiche possono **condividere** tra loro **contenitori RD o RUR (indifferenziato)** come oggi.



FAQ - I CONTENITORI SONO SEMPRE POSIZIONATI SU SUOLO PUBBLICO O SU SUOLO PRIVATO ACCESSIBILE A TERZI

1. Verificare la possibilità di trovare un luogo **non accessibile**, almeno per indifferenziato (RUR) è la soluzione preferibile.

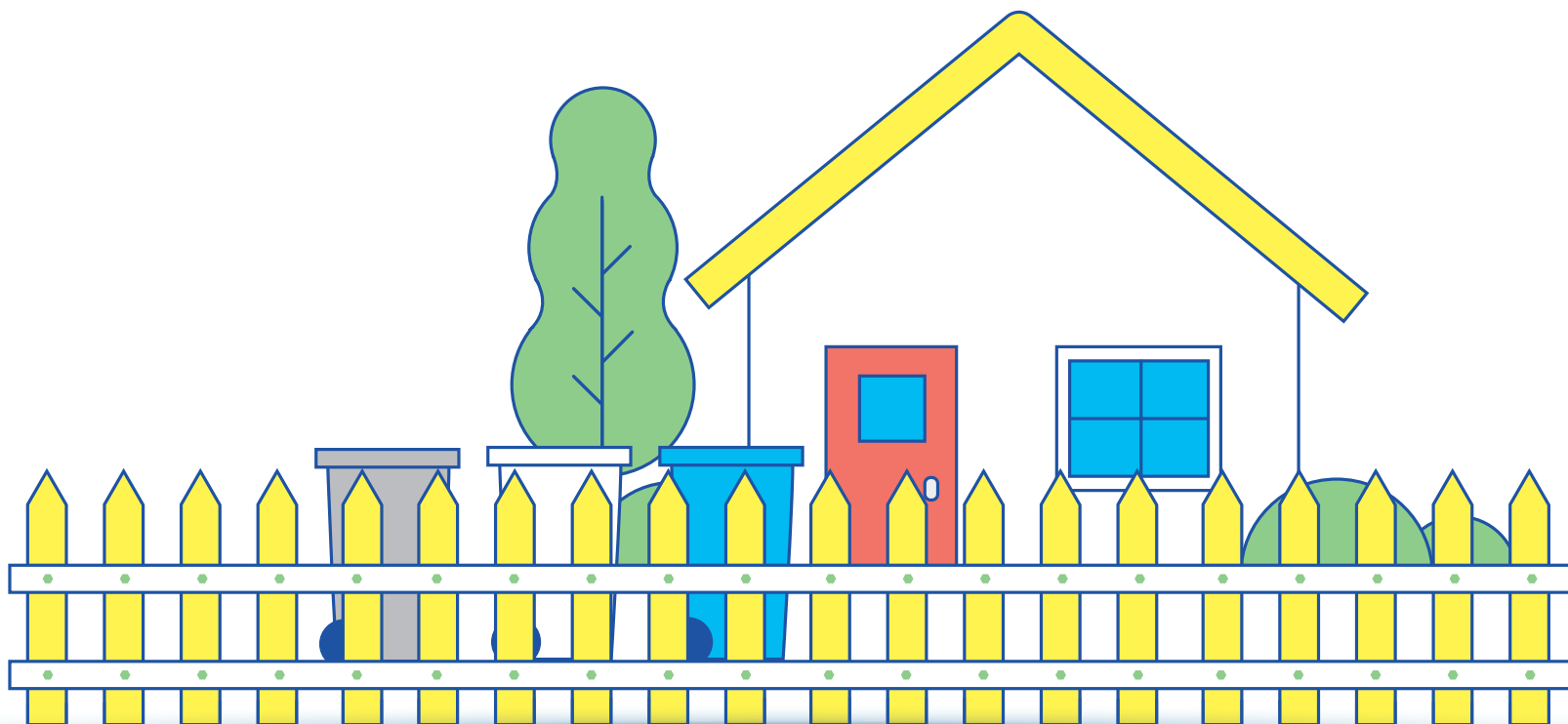

FAQ - I CONTENITORI SONO SEMPRE POSIZIONATI SU SUOLO PUBBLICO O SU SUOLO PRIVATO ACCESSIBILE A TERZI

2. Se i contenitori sono posizionati **su suolo pubblico** con esplicita autorizzazione da parte del Comune competente, qualora non siano già dotati di serratura, **è possibile fare richiesta al Consorzio Covar 14**.
3. In caso di contenitori posizionati su **aree private ma accessibili a terzi**, è permesso alle utenze dotare gli stessi di **meccanismi di chiusura** (come nell'immagine).

NOTA BENE: sarà sempre onere delle utenze aprirli in occasione dei turni di svuotamento. Nei condomini, tale operazione deve essere fatta sotto la responsabilità dell'amministratore.



FAQ - I CONTENITORI SONO SEMPRE ACCESSIBILI ALLA DITTA DI RACCOLTA PER LO SVUOTAMENTO

1. Verificare la possibilità di trovare un **luogo non accessibile**, almeno per indifferenziato (RUR) è la soluzione preferibile.
2. In occasione del turno di raccolta, girare i contenitori mostrando verso la strada **il lato opposto rispetto al fronte di conferimento**, dove andrà posizionato l'apposito **adesivo segnaletico** (fornito da Covar14 su richiesta dell'amministratore). Tale posizionamento darà chiara evidenza alla ditta di raccolta della volontà dell'utenza di **non volere lo svuotamento** del contenitore. In caso contrario, la ditta effettuerà lo svuotamento del contenitore.



FAQ - PANNOLINI PER NEONATI / PANNOLONI

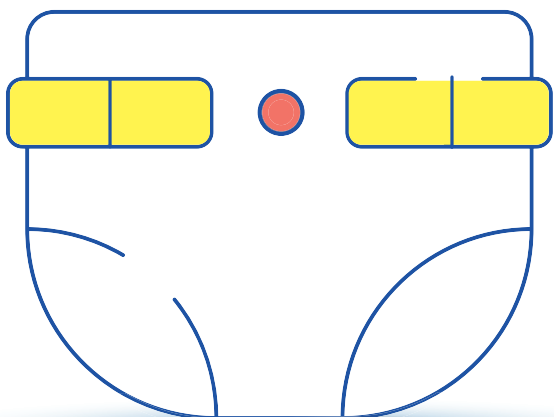

- **Neonati fino a 3 anni** di età
- Persone con necessità di presidi sanitari per **incontinenza**

Possibilità per le **utenze domestiche** di richiedere contenitore **dedicato** da esporre il **giorno di raccolta dell'indifferenziato** (vedi calendario), mediante l'apposito modulo pubblicato sul sito **www.covar14.it/tarip**

SPORTELLLO TELEFONICO

Informazioni di carattere generale sulla tariffa puntuale

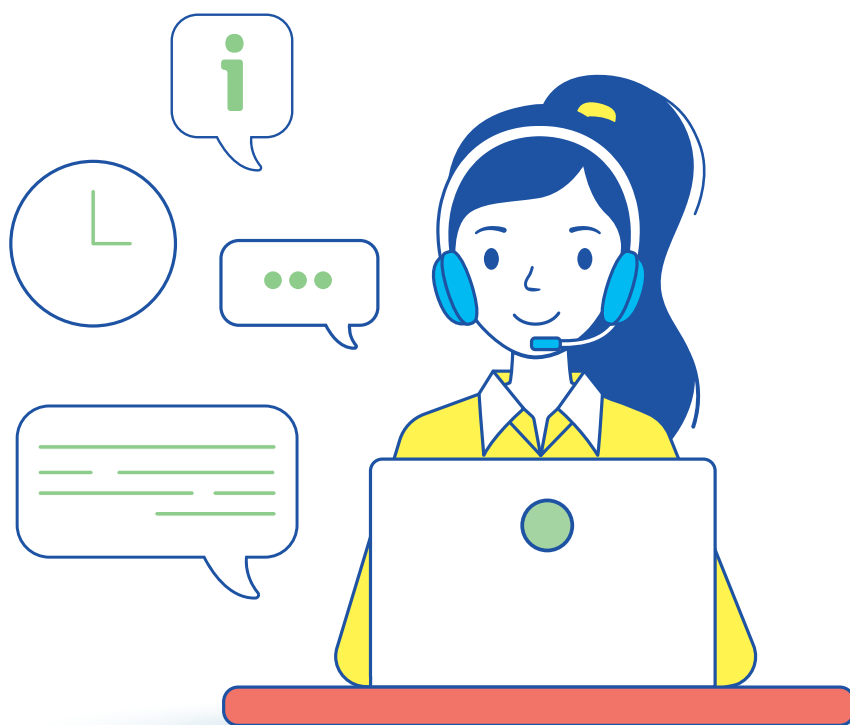

011.96.98.699

lunedì, mercoledì, venerdì

15.00 - 19.00

martedì e giovedì

8.30 - 12.30

Sito web dedicato:

www.covar14.it/tarip

FILO DIRETTO ON-LINE

Sito web:

www.covar14.it

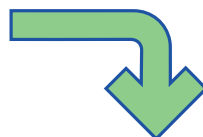

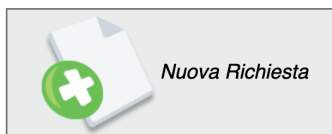

Inviaci la tua richiesta (Iscrizioni, Variazioni, Info,
Richieste Dilazioni/Rimborso)



(per inviarti una nuova richiesta)

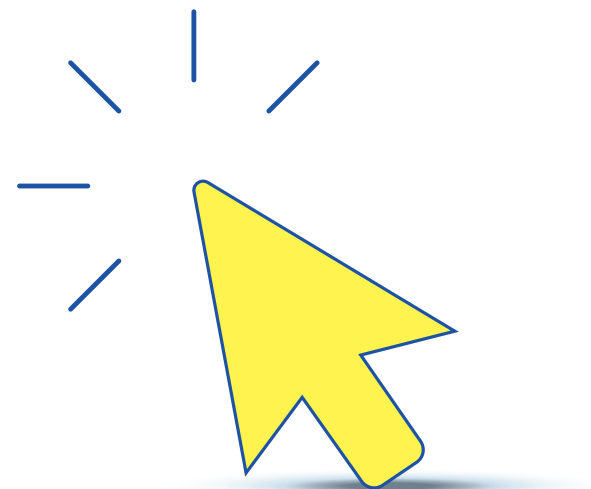

(per visualizzare/integrare una richiesta già aperta)



Rimangono a disposizione degli utenti anche il numero unico **011.96.98.800** e gli **eco-sportelli** comunali nei giorni e negli orari di apertura disponibili sul sito web **www.pegaso03.it**